HELMSTEDT
Stadt der Einheit

KulturZEIT

HELMSTEDT 2017/2018

Theaterspielzeit
Kleinkunst
Kulturkalender

Helmstedt
Parkhotel
natürlich zuhause

- 23 individuell eingerichtete **Zimmer** einer Stadtvilla
- Gemütliches **Restaurant** mit Hotelbar
- **Veranstaltungsräume** für Familienfeiern & Tagungen
- Genießen Sie Ihre **Familien-, Geburtstags-**, oder **Hochzeitsfeier** in unserem familiär geführten Haus.
- Für die **komplette Planung** stehen wir Ihnen beratend jederzeit zur Seite

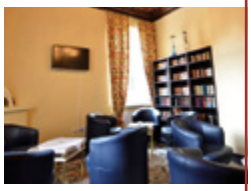

Seien Sie sicher, dass wir Ihre Festlichkeit sowie Ihren Hotelaufenthalt zu einem unvergesslichen Ereignis werden lassen

Parkhotel Helmstedt • SAGA Catering GmbH, Albrechtstraße 1 • 38350 Helmstedt
Tel: 05351-544880 • Email: info@parkhotel-helmstedt.de

www.parkhotel-helmstedt.de

Liebe Kulturfreunde,

„Kultur ist das geistige Haus,
in dem wir gemeinsam leben.“

- D. Ehrenwerth

… und in Helmstedt hat dieses Haus ein neues Gästebuch bekommen. Die neue Broschüre „KulturZEIT in Helmstedt“ verbindet den bisherigen Spielplan des Brunnentheaters mit einer großen Übersicht weiterer Kulturveranstaltungen in Helmstedt.

Ein großes, geistiges Haus finden Sie hier, das seinen Besuchern neben dem vielfältigen Programm des Brunnentheaters auch Kleinkunst, die Helmstedter Universitätstage, die Kulturnacht, Grenzenlos-Veranstaltungen, Juleums-Konzerte, Lesungen und Musik im Pferdestall oder Ausstellungen in den Museen bietet.
Viele Akteure tragen mit ihrem Engagement maßgeblich dazu bei, dass die Helmstedter Kulturszene ein großes Spektrum abbildet. Für diesen Einsatz bedanke ich mich herzlich und wünsche allen Künstlern und Veranstaltern viele begeisterte Besucher.
Mit dem neuen kombinierten Theater- und Kulturkalender „KulturZEIT Helmstedt“ möchten wir Sie künftig kompakt über das abwechslungsreiche Helmstedter Kulturprogramm informieren. Alle Kulturangebote in dieser Broschüre finden Sie natürlich auch auf der Homepage der Stadt Helmstedt unter www.stadt-helmstedt.de.

Mit der „KulturZEIT Helmstedt“ für die Saison 2017/18 lade ich Sie herzlich ein, Zeit mit Kultur zu verbringen und wünsche Ihnen schöne Stunden bei den Veranstaltungen.

Ihr

Wittich Schobert
Bürgermeister

© Stadt Helmstedt

Theaterspielzeit	Datum	Seite
WISSENSWERTES		
Abo-Bedingungen und Preise (zu Theater und Kleinkunst)		44
Kartenvorverkaufstellen		45
Sitzplan Brunnentheater		46
Förderverein Brunnentheater e.V.		47
BRUNNENTHEATER		
Benefizkonzert des KreisSportBundes Helmstedt mit dem Philharmonic Volkswagen Orchestra	17.09.2017	8
Schmidt Show on Tour	13.10.2017	9
Nino de Angelo – Mr. Jenseits von Eden	23.10.2017	10
Tanz auf dem Vulkan	28.10.2017	11
Lady Sunshine und Mister Moon	04.11.2017	12
17. SportlerEhrung des KreisSportBundes Helmstedt	11.11.2017	13
Paul Morocco & Olé	15.11.2017	14
Tanz Gala des TC Schöningen	18.11.2017	15
Hannes Wader – Macht's gut	23.11.2017	16
Peter Pan – Musical für Kinder	28.11. / 29.11.2017	17
Kinderkonzerte „Es war einmal…"	01.12. / 02.12. / 03.12.2017	18
Der Seelenbrecher	08.12.2017	19
Moving Shadows	19.12.2017	20
Zauber der Travestie	26.12.2017	21
Leipziger Pfeffermühle „Da Capo"	31.12.2017	22
Neujahrskonzert „Happy New Year"	13.01. / 14.01.2018	23
Landeier - Bauer sucht Frau	17.01.2018	24
Holger Mück & seine Egerländer Musikanten	21.01.2018	25
Die große Andrew Lloyd Webber Gala	04.02.2018	26
Familie Malente - Vielen Dank für die Blumen	18.02.2018	27
Sei lieb zu meiner Frau	01.03.2018	28
BUDDY in concert - Die Rock 'n' Roll-Show	10.03.2018	29
Othello	17.03.2018	30
Springtime is Swingtime	23.03.2018	31
Annie get your gun	14.04. / 15.04.2018	32
Die wollen nur spielen	25.04.2018	33
Rocken bis qualmt - Herbert Knebels Affentheater	29.04.2018	34
22. Street Poetry Abend	04.05.2018	35
Die große Johann Strauß Gala	13.05.2018	36
Ballettvorstellungen der Kreismusikschule	26.05. / 27.05.2018	37
Sport trifft Musik	02.06.2018	38
KLEINKUNST IM PALAS SCHLOSS SCHÖNINGEN		
Die Magier	27.10.2017	39
Horst Evers	16.02.2018	40
HG.Butzko	24.03.2018	41
Hans-Hermann Thielke	20.04.2018	42
Klaus Hoffmann	09.05.2018	43

Kulturkalender	Datum	Seite
VERANSTALTUNGEN		
Kunstausstellung „Zweite Hand"	27.06. - 23.08.2017	51
Öffentliche Stadtführungen: Helmstedter Frauensleut	05.08.2017	50
Juleumsturmbesteigung - Helmstedt aus der Vogelperspektive	05.08.2017	50
Open Air-Kino	05.08.2017	51
Benefizkonzert - 200 Jahre Julianum	12.08.2017	51
Helmstedter Kinderuni	15.08.2017	52
Rundfahrt Grenzenlos	19.08.2017	52
37. Musikalische Abendandacht	21.08.2017	53
Lesung mit Klaus Feldmann „Verhörte Hörer"	23.08.2017	54
Führung zur Reformationsgeschichte	27.08.2017	54
Die Wetterfahne von Rungholt - Lesung	30.08.2017	55
Altstadtfest	01.09. - 03.09.2017	55
Öffentliche Stadtführungen: Rundgang Professorenhäuser	02.09.2017	55
Juleumsturmbesteigung - Helmstedt aus der Vogelperspektive	02.09.2017	56
Konzert mit dem Blechbläserensemble „Tubicinum"	08.09.2017	56
Kulturnacht	09.09.2017	56
„Kulturlandschaften" - Ausstellungseröffnung	09.09.2017	57
Kulturnacht im Stall mit Jonny Daze	09.09.2017	57
Helmstedter Universitätstage		
Veranstaltungen zum Thema „Glaube und Gewalt"		
- Vorträge und Diskussionen	22.09. - 23.09.2017	60
- Helmstedter Schüler-Universitätstage	14.09.2017	61
- Kino-Sondervorstellung: „Boxhagener Platz"	21.09.2017	59
- Lesung mit Lutz Seiler aus „Kruso"	22.09.2017	60
- Führung zur Helmstedter Universitätsgeschichte	23.09.2017	61
- Festgottesdienst	24.09.2017	61
- Konzert mit Sarah Kaiser	24.09.2017	62
Konzert mit Pablo Miró	15.09.2017	58
184. Juleum Konzert	17.09.2017	58
Öffentliche Vorlesung: Flucht, Migration und das deutsche Bildungssystem	20.09.2017	59
38. Musikalische Abendandacht	25.09.2017	62
Rundfahrt Grenzenlos am Tag der Deutschen Einheit	03.10.2017	63
Konzert mit Merle „Zwischen drunter und drüber"	06.10.2017	63
Juleumsturmbesteigung	07.10.2017	63
Öffentliche Stadtführungen: Nächtliche Stadtführung	07.10.2017	64
Konzert mit Liza&Kay	07.10.2017	64
Kulturpfad in der Helmstedter Innenstadt	21.10.2017	64
Chorkonzert „Wir l(i)eben Musik"	15.10.2017	66
39. Musikalische Abendandacht	23.10.2017	66

Veranstaltung	Datum	Seite
185. Juleum Konzert	28.10.2017	67
Kabarett im Stall:		
Gesellschaftskabarett mit Edgar und Irmi	04.11.2017	68
Gänsemarkt	05.11.2017	68
Französischer Markt	09.11.-11.11.2017	69
40. Musikalische Abendandacht	13.11.2017	69
186. Juleum Konzert	19.11.2017	70
Konzert 26 - Galakonzert	26.11.2017	70
Weihnachtsmarkt	01.12.- 19.12.2017	71
Helmstedter Kinderuni	07.12.2017	72
„Luthers Lust und Liebe“		
Theater-Collage zur Ausstellungseröffnung	14.12.2017	72
187. Juleum Konzert	17.12.2017	72
41. Musikalische Abendandacht	21.12.2017	73
Helmstedter Kinderuni	25.01.2018	74

HELMSTEDT
Stadt der Einheit

Brunnentheater
Spielzeit 2017/2018

17.09.2017 19.00 Uhr

Benefizkonzert des KreisSportBundes Helmstedt

mit dem Philharmonic Volkswagen Orchestra

Der KreisSportBund Helmstedt (KSB) lädt zum 14. Benefizkonzert „Sport trifft Klassik“ ein. Das Philharmonic Volkwagen Orchestra unter der Leitung von Hans Ulrich Kolf wird auch dieses Mal ein variationsreiches Programm präsentieren, das für jeden Musikgeschmack geeignet ist!
Mit dem Kauf einer Eintrittskarte unterstützen Sie die **Stiftung „Zukunft Sport“** des KSB und ermöglichen u. a. sozial benachteiligten Kindern und Jugendlichen sportliche Aktivitäten im Verein.

Tickets sind beim KreisSportBund Helmstedt erhältlich.
www.ksb-helmstedt.de

Tagesfahrten 2017

Historisches Minden&Varietézeit im GOP
mit Stadtführung, Show inkl. Tee&Kuchen 25.10.17 ..... **55,00** €

„THE ONE GRAND SHOW“ im Friedrichstadtpalast in Berlin
inkl. Karte PK III 16.12.17 ..... ab **88,00** €

Duckstein Pollitz
...einfach besser reisen

Weitere Angebote in unserem GRATIS Reisekatalog/Prospekt. Jetzt anfordern.

NEU

Duckstein GmbH & Co. KG • Hinter der Ziegelei 6 • 38350 Helmstedt

JETZT BUCHEN! 05351-544800 oder info@duckstein-pollitz.de

13.10.2017 20.00 Uhr

Schmidt Show on Tour

Das Original von der Reeperbahn mit neuem Programm

ABO WEISS
Freiverkauf u. Jugendwahlabo

Sie zählt zu den berühmtesten Meilen der Welt. Ein schillerndes Stück Reeperbahn kommt wieder zurück ins Brunnentheater – die „Schmidt Show“ geht auf Tour mit Elke Winter und neuen Künstlern. Freuen Sie sich auf Entertainment pur, wenn Comedian im Fummel ELKE WINTER auch in diesem Jahr neue wunderbare Stars der Comedy- und Varietészene präsentiert und ihre Entertainerqualitäten unter Beweis stellt.
Erleben Sie das Original von der Reeperbahn – schrill, schräg und gnadenlos!

Ticket-Service 0531 - 16606 | www.konzertkasse.de
Mo. bis Sa. 8.00 - 20.00 Uhr, So. 10.00 - 16.00 Uhr

23.10.2017 20.00 Uhr

Nino de Angelo – Mr. Jenseits von Eden

Solo-Tour mit seinen größten Hits

Sonder-vorstellung

© German Popp

Seit über 30 Jahren ist Nino de Angelo ein wichtiger Teil der deutschen Musikszene. Jetzt geht er mit seinen großen Hits und neuen Songs auf Solo-Tour. Seit Jahren begeistert der gebürtige Karlsruher mit italienischen Wurzeln sein Publikum mit seiner Musik und seinen Auftritten beim Eurovision Song Contest, im Musical Tabaluga und bei unzähligen TV Sendungen. Mit der „Mr. Jenseits von Eden“ Tour 2017 möchte der Künstler sich nun persönlich bei seinem Publikum für die Unterstützung und Treue der letzten Jahre bedanken. Freuen Sie sich auf einen unvergesslichen Abend, den Sie so mit Sicherheit nicht erwarten.

Ticket-Service 0531 - 16606 | www.konzertkasse.de
Mo. bis Sa. 8.00 - 20.00 Uhr, So. 10.00 - 16.00 Uhr

28.10.2017 20.00 Uhr

Tanz auf dem Vulkan

Eine musikalische Zeitreise in die goldenen Zwanziger

ABO BLAU
Freiverkauf

© HK PhotoArt

Das Motto einer ganzen Generation lautete: „Man lebt ja nur so kurze Zeit und ist so lange tot.“ Operetten, Revuen, Chansons und Schlager wurden geschrieben, Lieder wie „Zuschau´n kann i net“ oder „Dein ist mein ganzes Herz“, Chansons wie „Kinder, heut Abend, da such ich mir was aus“ und „In der Bar zum Krokodil“.

In den Kabaretts machten frivole Lieder wie „Ausgerechnet Bananen“ die Runde. Die Spannung zwischen dem Genießen der musikalischen Ohrwürmer, dem Lachen über die (irr)witzigen Texte und der Nachdenklichkeit über die Schicksale der Künstler ist das Konzept dieses Abends.

Evers und Co. GmbH
· Baustoffhandel · Schüttgüter
· Kieswerke · Transporte
Tel. 0 53 51 / 55 34-0 • Fax 55 34 23
Emmerstedter Str. 16 a • 38350 Helmstedt
E-Mail: info@eversundco.de • www.eversundco.de

Ticket-Service 0531 - 16606 | www.konzertkasse.de
Mo. bis Sa. 8.00 - 20.00 Uhr, So. 10.00 - 16.00 Uhr

04.11.2017 20.00 Uhr

Lady Sunshine und Mister Moon

Kann denn Schlager Sünde sein

ABO WEISS
Freiverkauf

© Steffi Sobotka

© Steffi Sobotka

Mit „Lady Sunshine & Mister Moon“ hält ein Stück heile Welt Einzug in die Musik, wie man es schon lange nicht mehr gehört, gesehen und vor allem gefühlt hat.
In ihrem aktuellen Tourneeprogramm „Kann denn Schlager Sünde sein“ interpretieren die zwei Vollblutentertainer Elisabeth Heller und Oliver Timpe unsterbliche Gassenhauer neben unvergessenen Ohrwürmern und bieten Unterhaltung auf höchstem Niveau. Erleben Sie die Musik der 20er bis frühen 60er Jahre in neuem und doch vertrautem Gewand, wenn Lady Sunshine & Mister Moon zu jeder Jahreszeit das Gefühl verbreiten, frisch verliebt zu sein und irgendwo auf Wolke Sieben zu schweben.

Ticket-Service 0531 - 16606 | www.konzertkasse.de
Mo. bis Sa. 8.00 - 20.00 Uhr, So. 10.00 - 16.00 Uhr

11.11.2017 19.00 Uhr

17. SportlerEhrung

des KreisSportBundes Helmstedt

Sonder-vorstellung

© KSB Helmstedt

Die jährliche SportlerEhrung des KreisSportBundes ist inzwischen eine feste Veranstaltungsgröße im Landkreis Helmstedt. Auch dieses Jahr heißt es wieder „Ehrung trifft Show“. Erleben Sie einmal mehr die Würdigungen der sportlichen Leistungen in unseren Sportvereinen eingerahmt von einem spektakulären und faszinierenden Showprogramm!

Tickets sind erhältlich beim KreisSportBund Helmstedt.
www.ksb-helmstedt.de

GRÖPERN 5 Buchhandlung

Theaterkarten hier erhältlich

Gröpern 5 38350 Helmstedt
Telefon 0 53 51/25 11
E-Mail info@groepern5.de
Mo.–Fr. 9.00–18.30 Uhr
Sa. 9.00–14.00 Uhr
www.groepern5.de

15.11.2017 20.00 Uhr

Paul Morocco & Olé

Flamenco Comedy Show

ABO BLAU
Freiverkauf u. Jugendwahlabo

© Maca Vasquez

© Maca Vasquez

© Maca Vasquez

Man nehme Rhythmik, Intensität und Tempo des Flamenco und jage ihn durch den Turboquirl von Hardcore, Hip Hop und Drumbeat. Diesen Mix paart man mit den Jonglage-Nummern eines Energiebolzens, der vom Ping-pong-Ball über diverse Zitrusfrüchte bis zum ausgewachsenen Tennisschläger nichts liegen lässt.

Schließlich gibt man noch Comedy, Klamauk und Chaos hinzu und fertig ist die »Flamenco Comedy Show« à la Paul Morocco & Olé! Allen gemeinsam ist musikalische Virtuosität und Verwurzelung in den unterschiedlichsten Stilen von Rumba und Flamenco über Latin Pop bis zu den Chart-Hits der letzten Jahrzehnte.

Ticket-Service 0531 - 16606 | www.konzertkasse.de
Mo. bis Sa. 8.00 - 20.00 Uhr, So. 10.00 - 16.00 Uhr

18.11.2017 18.00 Uhr

Tanz Gala des TC Schöningen

Rund 200 TC-Tänzer im Brunnentheater

Sonder-vorstellung

© Frank Langenheim

Wie in jedem Jahr treffen sich auch in diesem Herbst die Formationen der Jazz- und Modern-Dance Abteilung des TC Schöningen, um den Zuschauern ihre diesjährigen Choreografien zu präsentieren. Dieses Mal lassen sich die Tänzerinnen und Tänzer von den Erfolgen der Girl- und Boygroups inspirieren. Die Zuschauer erwartet ein breites Spektrum an Musik und Tanzstilen.
Neben den Leistungsgruppen können auch die Nachwuchsgruppen bei der Tanz Gala wieder mit beeindruckenden Wettkampftänzen glänzen. Karten gibt es bereits im Rahmen des Kinder- und Jugendturniers in der Gerhard-Müller-Sporthalle am 30. September.

Tickets sind erhältlich unter www.tc-schoeningen.de

23.11.2017 20.00 Uhr

Hannes Wader – Macht's gut

Abschiedstournee

Sonder-vorstellung

Unter dem Motto „Macht's gut" geht Hannes Wader auf seine letzte Konzertreise. Immer wieder ist es ihm gelungen, Sentiment und Sarkasmus, Unterhaltung und Haltung, Zorn und Zuversicht, Protest und intime Poesie in seiner Person, seinen Werken und seiner Darbietung zu vereinen. Hannes Wader füllt bis heute die Konzertsäle und versteht es, allein mit seiner Gitarre das Publikum in den Bann zu ziehen.

Nun geht Hannes Wader zum letzten Mal auf Tour, um sich mit einem ausgewählten Programm von seinem Publikum zu verabschieden. Die Lieder werden bleiben, und auch neue wird es noch geben. Das hat der Künstler versprochen. Immerhin...

Ticket-Service 0531 - 16606 | www.konzertkasse.de
Mo. bis Sa. 8.00 - 20.00 Uhr, So. 10.00 - 16.00 Uhr

28.11.2017 8.45 Uhr / 10.45 Uhr
29.11.2017 10.00 Uhr

Peter Pan – das Musical

Für immer Kind im Nimmerland

KINDER VORSTELLUNG

Mit viel Humor und mitreißenden Songs entführt „Peter Pan – das Musical" kleine und große Träumer auf die Insel der Fantasie. Doch auch dort, wo alle Wünsche wahr werden, warten spannende Abenteuer.
Er ist der tollkühnste Abenteurer der Kinderliteratur: Peter Pan! Der Junge, der nicht erwachsen werden will, hat sich als Held aller Kindsköpfe in die Herzen kleiner und großer Träumer geschlichen. Nun kommt die Geschichte in einer mitreißenden Musical-Adaption auf die Bühne: Produziert vom Theater Liberi, den Machern von zahlreichen, erfolgreichen Familienshows.

Tagesfahrten 2017

Zum „Berliner Schmalzstullen-Theater"
auf Schloss Diedersdorf inkl. Karte 04.11.17 ..... **49,90** €

„Ghost - das Musical" in Berlin
inkl. Karte PK III 16.12.17 ..... ab **121,00** €

Duckstein Pollitz
...einfach besser reisen

Weitere Angebote in unserem GRATIS Reisekatalog/Prospekt. Jetzt anfordern.

NEU

Duckstein GmbH & Co. KG • Hinter der Ziegelei 6 • 38350 Helmstedt

JETZT BUCHEN! 05351-544800 oder info@duckstein-pollitz.de

Ticket-Service 0531 - 16606 | www.konzertkasse.de
Mo. bis Sa. 8.00 - 20.00 Uhr, So. 10.00 - 16.00 Uhr

01.12.2017 18.00 Uhr
02.12.2017 16.00 Uhr
03.12.2017 16.00 Uhr

Sonder-vorstellung

Kinderkonzerte „Es war einmal…“

mit der Kreismusikschule Helmstedt

© Kreismusikschule Helmstedt e. V.

© Kreismusikschule Helmstedt e. V.

© Kreismusikschule Helmstedt e. V.

Am ersten Adventswochenende finden traditionell die Kinderkonzerte der Kreismusikschule Helmstedt statt.
Das Musikschulorchester wird auch in diesem Jahr gemeinsam mit der Theater AG der 6. Klassen des Gymnasiums Julianum wieder ein mitreißendes Stück auf die Bühne des Brunnentheaters in Bad Helmstedt bringen.
Das musikalische Verwirrspiel „Es war einmal...“ aus verschiedenen Märchen der Gebrüder Grimm, greift viele bekannte Geschichten auf und bezaubert damit sowohl Kinder als auch Erwachsene.

Kostenfreie Karten sind erhältlich bei der Kreismusikschule e. V.
www.kreismusikschule-helmstedt.de
Tel. 05351 / 40074

08.12.2017 20.00 Uhr

Der Seelenbrecher

Thriller vom Bestsellerautor Sebastian Fitzek

ABO WEISS
Freiverkauf u. Jugendwahlabo

© Herbert Schulze

© Herbert Schulze

© Herbert Schulze

Drei Frauen – jung, schön und lebenslustig – verschwinden spurlos. Nur eine Woche in den Fängen des Psychopathen, den die Presse den „Seelenbrecher“ nennt, genügt: Als man die Frauen findet, sind sie verwahrlost, psychisch gebrochen – wie lebendig in ihrem eigenen Körper begraben.
Kurz vor Weihnachten wird der Seelenbrecher wieder aktiv, ausgerechnet in einer psychiatrischen Klinik. Alle müssen entsetzt feststellen, dass man den Täter unerkannt eingeliefert hat. Verzweifelt versuchen Ärzte und Patienten einander zu schützen – doch in der Nacht des Grauens zeigt der Seelenbrecher, dass es kein Entkommen gibt...

Ticket-Service 0531 - 16606 | www.konzertkasse.de
Mo. bis Sa. 8.00 - 20.00 Uhr, So. 10.00 - 16.00 Uhr

19.12.2017 20.00 Uhr

Moving Shadows

Spektakuläres Schattentheater

ABO BLAU
Freiverkauf u. Jugendwahlabo

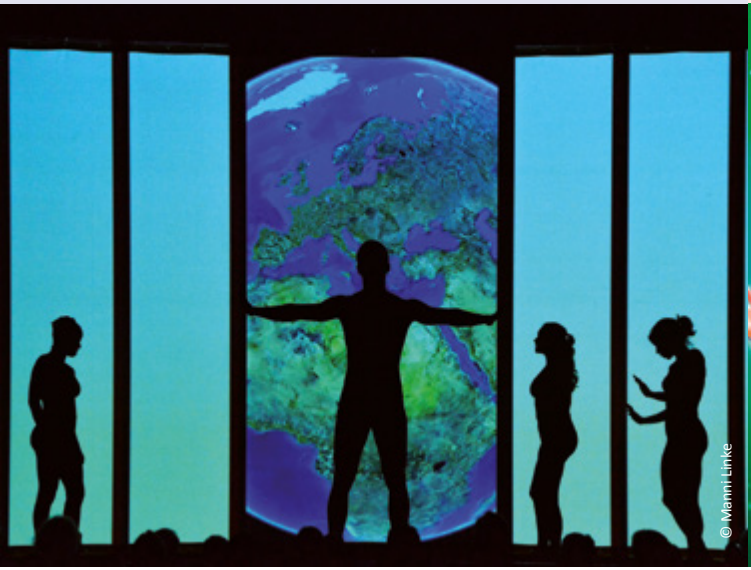
© Manni Linke

© Manni Linke

© Manni Linke

Es gibt viele Begriffe für das Genre. Keiner reicht jedoch für die spektakuläre und berauschende Schattenshow „Moving Shadows“ aus. Mit erstaunlicher Präzision und verblüffender Leichtigkeit kreieren die Mobilés charmante und einfallsreiche Geschichten – von zauberhaft poesievoll bis hinreißend komisch. Die Körper verschmelzen artistisch und werden so zu Dingen, Tieren, Pflanzen. Unterstützt von mitreißender Musik entsteht ein fesselnder Bilderreigen und ein Spiel mit Licht und Schatten.
Tauchen Sie ein in eine magische Schattenwelt und genießen Sie eine Show der Extraklasse!

Ticket-Service 0531 - 16606 | www.konzertkasse.de
Mo. bis Sa. 8.00 - 20.00 Uhr, So. 10.00 - 16.00 Uhr

26.12.2017 20.00 Uhr

Zauber der Travestie

Die Präsentation des Könnens...

Sonder-vorstellung

© Zauber der Travestie

Die schräg schrille andere Revue mit Gästen aus namenhaften Cabarett´s Deutschlands ist erneut in Helmstedt mit einem Programm der Extraklasse.
Lassen Sie sich verzaubern, unterhalten und überraschen von der Welt der Travestie. Mal heftig, mal mit Herz und das alles verpackt in eine Vielfalt von farbenprächtigen Kostümen. Ob Mann oder Frau, am Ende wissen Sie es nicht genau....
Das Original – nur bei „Zauber der Travestie“ wird Sie mit Komik begeistern. Erleben Sie eine Show, in der Sie mitmachen, tanzen und singen können. Eine Gala Revue der anderen Art. Show- Cabaret der Extraklasse mit Angriff auf die Lachmuskeln.

MW BUCHHANDLUNG & ANTIQUARIAT

Kartenvorverkauf hier

BUCHHANDLUNG & ANTIQUARIAT WANDERSLEB

Inh. Martin Wandersleb
Holzberg 23
38350 Helmstedt

Telefon 05351 595188
Fax 05351 424837
E-Mail info@mwbuch.de
Web www.mwbuch.de

Ticket-Service 0531 - 16606 | www.konzertkasse.de
Mo. bis Sa. 8.00 - 20.00 Uhr, So. 10.00 - 16.00 Uhr

31.12.2017 19.00 Uhr

Leipziger Pfeffermühle

Da Capo - politisch humorvolles Kabarett

Sonder-vorstellung

KABARETT
Leipziger Pfeffermühle

Mit den Pfeffermüllern gibt es ein Wiedersehen der besonderen Art. Highlights aus Programmen der Pfeffermühle. Ein gnadenlos geglückter Mix von Texten älterer und aktueller Mühlenprogramme. Früher war Deutschland ein reiches Land, heute gehört es den Reichen. Der Staat ist in den Miesen. Oben kreist nicht mehr der Bundesadler, sondern der Pleitegeier. Also, sparen, sparen, sparen.
Wissen Politiker bei ihren Entscheidungen überhaupt noch was sie tun? Sollten sich Rentner schon mit 65 an die feuchte Erde gewöhnen? Auf der Bühne stehen zwielichtige Gestalten - hervorragend gespielt und mit Pfeffer serviert!

Ticket-Service 0531 - 16606 | www.konzertkasse.de
Mo. bis Sa. 8.00 - 20.00 Uhr, So. 10.00 - 16.00 Uhr

13.01.2018 17.00 Uhr
14.01.2018 17.00 Uhr

Neujahrskonzert „Happy New Year“

mit dem Staatsorchester Braunschweig

Das Staatsorchester bestreitet mittlerweile seine 429. Spielzeit und gehört somit zu den ältesten Kulturorchestern der Welt. Hervorgegangen ist es aus der Hofkapelle des Herzogs Julius zu Braunschweig-Wolfenbüttel. Seine Entwicklung zu einem modernen Opern- und Sinfonieorchester ist verbunden mit Namen wie Schütz, Spohr, Mendelssohn-Bartholdy oder Strauss, die als Kapellmeister oder Dirigenten eigene Werke in Braunschweig vorstellten.
Neben Formaten wie »Pop meets Classic« und »Klassik im Park« sowie zahlreichen Film- und Sonderkonzerten in der Region, bestreitet das Staatsorchester jährlich eine Reihe von Sinfoniekonzerten.

Tickets erhältlich unter: www.helmstedter-kultur.de, www.adticket.de, Tickethotline: 0180 / 60 50 400

17.01.2018 20.00 Uhr

Landeier - Bauer sucht Frau

Präsentiert vom Ohnsorg Theater

ABO BLAU
Freiverkauf

© Jutta Schwöbel

© Jutta Schwöbel

Jungbauern auf der Suche nach der großen Liebe zünden in diesem Lustspiel-Knüller ein Feuerwerk der guten Laune. Jan, Jens und Richard leben in der tiefsten Provinz. Fernab des hektischen Stadttrubels führen sie ein beschauliches Dasein - als Singles wider Willen. Doch wie gewinnt man Großstädterinnen für das Eheleben auf dem Lande? Sollen sie ihrem Glück mit Kontaktanzeigen auf die Sprünge helfen oder es lieber über Partnervermittlungen „mit Niveau“ probieren? Unterstützung bekommen die im Knüpfen von Beziehungen ungeübten Jungbauern in ihrer Stammkneipe und die Jungs überzeugen mit nackten Tatsachen im Internet.

Ticket-Service 0531 - 16606 | www.konzertkasse.de
Mo. bis Sa. 8.00 - 20.00 Uhr, So. 10.00 - 16.00 Uhr

21.01.2018 15.00 Uhr

Holger Mück & seine Egerländer Musikanten

Egerländer Blasmusik aus Leidenschaft

Sonder-vorstellung

© Orchester Holger Mück

Seit 2004 musiziert Holger Mück mit seinen Egerländer Musikanten und ist in dieser Zeit zum Top-Blasorchester in Deutschland in Sachen Egerländer Blasmusik anvanciert. Unvergessliche Egerländer Melodien gehören genauso zum Live-Programm von Holger Mück und seinen Egerländer Musikanten wie seine eigenen Kompositionen. Ansteckende Spielfreude, der original Egerländer Sound und musikalische Leidenschaft sind das Markenzeichen dieses Klangkörpers, den man einfach erleben muss! „Egerländer Blasmusik aus Herz mit Leidenschaft“ - das ist die Devise von Holger Mück und seinen Egerländern. Blasmusik mit Herz, die unter die Haut geht!

Reisetipp im Advent 2017

„Hanseatische Adventsromantik“ inkl. Besuch der Hamburger Elbphliharmonie
Genießen Sie einen vorweihnachtlichen Besuch auf Lüneburgs Traditions-Weihnachtsmarkt und den festlich beleuchteten Hamburger Weihnachtsmärkten.
Termin: 10.-11.12.17 .....2 Tage/ÜF ab **139,-** €

Duckstein Pollitz
...einfach besser reisen

Weitere Angebote in unserem GRATIS Reisekatalog/Prospekt. Jetzt anfordern.

Duckstein GmbH & Co. KG • Hinter der Ziegelei 6 • 38350 Helmstedt

JETZT BUCHEN! 05351-544800 oder info@duckstein-pollitz.de

Ticket-Service 0531 - 16606 | www.konzertkasse.de
Mo. bis Sa. 8.00 - 20.00 Uhr, So. 10.00 - 16.00 Uhr

04.02.2018 20.00 Uhr

Die große Andrew Lloyd Webber Gala

ABO WEISS
Freiverkauf

Eine Show zu Ehren eines der größten Musicalkomponisten aller Zeiten

Internationale Gesangsolisten und Musicaldarsteller nehmen die Zuschauer mit auf eine musikalische Berg- und Talfahrt der großen Gefühle.
Webbers Musik deckt die ganze Bandbreite menschlicher Emotionen ab. Vielleicht erfreut sich deshalb seine Musik so großer Beliebtheit und stößt auf nie dagewesene Begeisterung. Die große Andrew Lloyd Webber Gala vereint all diese Emotionen in einer Show und macht sie geradezu zu ihrem Leitfaden.
Rasante Tanzszenen, großartig interpretierte Musik und gesanggewaltige Stimmen, die große Andrew Lloyd Webber Gala verbindet all dies und macht sie zu einem kurzweiligen Vergnügen für jedermann.

Ticket-Service 0531 - 16606 | www.konzertkasse.de
Mo. bis Sa. 8.00 - 20.00 Uhr, So. 10.00 - 16.00 Uhr

18.02.2018 20.00 Uhr

Familie Malente - Vielen Dank für die Blumen

ABO BLAU
Freiverkauf u. Jugendwahlabo

Familie Malentes (erste) große Abschiedstournee

Wenn's am schönsten ist, dann soll man aufhören. Wirklich? Ja, sie machen Schluss, hören auf, sagen dem Showbusiness Adieu. Doch bevor die Koffer endgültig gepackt werden und der Vorhang für immer fällt, schauen auf ihrer großen Abschiedstournee noch einmal bei uns vorbei.
Erleben Sie ein letztes Mal einen bunten Unterhaltungsabend gespickt mit brillanter Komik, charmantem Witz und gekonntem Klamauk. In bester Tradition der großen Samstagabend-Shows ziehen die Malentes zum Abschied noch einmal alle Register Ihres Könnens und verzaubern Sie mit Unterhaltungsperlen und Musik aus längst vergangen Jahrzehnten.

AUTOZUBEHÖR
Franz DIEMLER & Sohn
(0 53 51) 70 53
Inh. Friedrich-Wilhelm Poppek
Wilhelmstraße 27 • Helmstedt
Technische Großhandlung • Kfz-Ersatzteile
Werbe-, Text- und Autokennzeichenschilder
GLORIA-Feuerlöscher
GLORIA® KUNDENDIENST

Ticket-Service 0531 - 16606 | www.konzertkasse.de
Mo. bis Sa. 8.00 - 20.00 Uhr, So. 10.00 - 16.00 Uhr

01.03.2018 20.00 Uhr

Sei lieb zu meiner Frau

Szenen zweier Ehen von René Heinersdorff

mit Hugo Egon Balder

ABO WEISS
Freiverkauf

© Robert Jentzsch

© Robert Jentzsch

© Robert Jentzsch

Oscar, ein Komikzeichner, stellt den Liebhaber seiner Frau, den Verleger Karl, zur Rede. Nicht aber, weil er der Liebhaber ist, sondern weil ihm die Bemühungen, die dieser seiner Frau zukommen lässt, zu gering erscheinen, zu flüchtig. Er fordert Karl also zu mehr Romantik und mehr Engagement auf. Denn immer dann, wenn seine Frau Sabrina sich ungeliebt fühlt, hat Oscar Stress zu Hause.
Doch ganz so selbstlos, wie es scheint, ist Oscar nicht. Er hat ein Geheimnis, dass von ihm ungeahnt weit in das Leben von Karl hineinspielt. Und als sich alle auf der Dachterrasse eines schicken Hotels treffen, ist das Chaos perfekt...

Ticket-Service 0531 - 16606 | www.konzertkasse.de
Mo. bis Sa. 8.00 - 20.00 Uhr, So. 10.00 - 16.00 Uhr

10.03.2018 20.00 Uhr

BUDDY in concert - Die Rock 'n' Roll-Show

Sonder-vorstellung

Mit den Original Stars aus dem Buddy Holly-Musical

© Christiane Eichler

Seit dem das Musical „BUDDY - Die Buddy Holly Story" in Hamburg auf die Bühne kam, grassiert das Rock 'n' Roll-Fieber in ganz Deutschland.

Mit ihrem aktuellen Programm kommen die Original-Musiker zurück auf die Theaterbühne des Brunnentheaters und zelebrieren die Hits der Rock 'n' Roll-Ära.

Altstadt-Apotheke
☎ 05351/3998330
Papenberg 25-26
Apothekerin S. Brandtmann
38350 Helmstedt
Öffnungszeiten:
Mo.-Fr. 8.00-18.30 Uhr
Sa. 9.00-13.00 Uhr
✓ Service ✓ Qualität ✓ Beratung
Wir sind für Sie da!

Ticket-Service 0531 - 16606 | www.konzertkasse.de
Mo. bis Sa. 8.00 - 20.00 Uhr, So. 10.00 - 16.00 Uhr

17.03.2018 – 20.00 Uhr

Othello

Schauspiel von Shakespeare

mit Martin Semmelrogge

ABO BLAU
Freiverkauf u. Jugendwahlabo

© Jakub Trynseewski

Othello ist der gefeierte Feldherr Venedigs. Sein einziger „Fehler“ ist sein Aussehen: er ist ein Maure. Dass sich die Venezianerin Desdemona in ihn verlieben könnte, erscheint vielen unmöglich. Und doch liebt Desdemona Othello und er sie. Doch Othello hat mit Jago, seinem Fähnrich, einen Feind in nächster Nähe. Der hasst Othello, weil Jago bei der Beförderung übergangen wurde und er glaubt, dass Othello eine Liebschaft mit Jagos Frau gehabt habe. Was Jago so gefährlich macht, ist seine Hinterlist. Othello ist ein Meisterwerk, das durch seine Handlung auch in der heutigen Zeit immer noch aktuell ist und auf aktuelle Ereignisse projiziert werden kann.

großer Kleinanzeigenmarkt
individuelle Familienanzeigen

HELMSTEDTER SONNTAG
DIE AKTUELLE REGIONALZEITUNG

- Regionales Verbreitungsgebiet bedeutet **schnelle Erreichbarkeit**
- **Schnelle und einfache** Anzeigenaufgabe (auch online)
- Der Helmstedter Sonntag erscheint in **zwei Landkreisen** (auch in Sachsen-Anhalt wird Ihre Kleinanzeige gelesen)

Holzberg 31 • 38350 Helmstedt • **Tel.: 0 53 51 / 5 44 55 0**
info@helmstedter-sonntag.de • www.helmstedter-sonntag.de
Öffnungszeiten: Mo.-Fr. 09.00 Uhr - 16.00 Uhr

Ticket-Service 0531 - 16606 | www.konzertkasse.de
Mo. bis Sa. 8.00 - 20.00 Uhr, So. 10.00 - 16.00 Uhr

23.03.2018 20.00 Uhr

Springtime is Swingtime

Ein Mix aus Klassik, Swing, Jazz und Filmmusik

mit der BRASS BAND BERLIN!

ABO WEISS
Freiverkauf

© Bert Loewenherz

© Bert Loewenherz

Sie sind anders als andere: Frecher, verrückter, verspielter. Diese außergewöhnliche Big Band Formation BRASS BAND BERLIN hat sich mit ihrem unkonventionellen Programm, mit viel Charme, Witz und Esprit, längst in die Herzen des Publikums gespielt.
Humorvoll und virtuos übertragen die elf befrackten Herren ihre Spiellaune auf das Publikum und verpassen der brillant entwickelten Mischung aus Klassik, Swing, Jazz und Filmmusik eine absolut individuelle Bühnenshow: musikalisch perfekt, elegant und charmant kombiniert mit purer Man-Power! BRASS BAND BERLIN macht glücklich!

Ticket-Service 0531 - 16606 | www.konzertkasse.de
Mo. bis Sa. 8.00 - 20.00 Uhr, So. 10.00 - 16.00 Uhr

14.04.2018 16.00 Uhr
15.04.2018 16.00 Uhr

Annie get your gun

Musiktheater der Kreismusikschule Helmstedt

Sonder-vorstellung

© Kreismusikschule Helmstedt e. V.

Das Musiktheater und die GiTheaterinos der Kreismusikschule Helmstedt sowie Schüler aus der Kooperation mit der Grundschule St. Ludgeri bringen unter der Leitung von Sintje Klingner wieder einen musikalischen Klassiker auf die Bühne des Brunnentheaters.

Dieses Mal geht es in die 1880er Jahre nach Amerika, wo sich die junge Schützin Annie Oakly in den Star-Schützen Fran Butler verliebt. Eine Geschichte mit viel Zündstoff...

Kostenfreie Karten sind erhältlich bei der Kreismusikschule e. V.
www.kreismusikschule-helmstedt.de | Tel. 05351 / 40074

Möchten Sie Ihre Veranstaltung für die nächste Ausgabe des Kulturkalenders anmelden?

KulturZEIT HELMSTEDT

Informationen erhalten Sie unter:
Stadt Helmstedt - Kultur und Tourismus
Anja Kremling-Schulz
Markt 1, Helmstedt
Tel: 0 53 51 / 17 - 2500
anja.kremling-schulz@stadt-helmstedt.de

25.04.2018 – 20.00 Uhr

Die wollen nur spielen

Komödie von und mit Jürgen von der Lippe

ABO BLAU
Freiverkauf

© Jennifer Zumbusch

© Jennifer Zumbusch

© Jennifer Zumbusch

Vier Menschen toben sich aus, auf den Brettern und Betten, die die Welt bedeuten. Die Frage ist nur: Was ist Spiel, was Wirklichkeit? Ist Gottlieb Gott, ist Gottlieb steinreicher Theaternarr, verzweifelnder Vater und ebenso verzweifelnder Liebhaber? Ist Paul Adam oder ist Paul Paul, Sohn und Lover? Ist Mara Maria oder Eva, oder ist Mara Mara? Ist Lara nymphomane Vegetarierin oder das Gegenteil? Aber keine Bange: Alle wollen nur spielen! Eine Komödie, rasant wie das Leben. Pate gestanden für dieses Dialogfeuerwerk hat weniger die gute alte Boulevardkomödie als die gute neue Sitcom. Und getanzt wird auch, aber anders.

Ticket-Service 0531 - 16606 | www.konzertkasse.de
Mo. bis Sa. 8.00 - 20.00 Uhr, So. 10.00 - 16.00 Uhr

29.04.2018 20.00 Uhr

Rocken bis qualmt

Herbert Knebel's Affentheater

ABO WEISS
Freiverkauf

© Thomas Willemsen

Warum macht ihr nicht einmal ein reines Musikprogramm? Eine Frage, die in den letzten Jahren immer wieder von verschiedenen Seiten gestellt wurde.
Und hier ist es jetzt endlich, nur für kurze Zeit und nur an auserwählten Orten. Als musikalische Verstärkung konnte kurzfristig auf dem Transfermarkt für gruppenlose Musiker die ehemalige Bläsersektion der Familie Popolski verpflichtet werden. Das Musikprogramm mit tollen Songs aus verschiedenen Programmen von Herbert Knebels Affentheater wie Rentner Love, Auf´m Heimweg zu schnell, Papa war bei de Rolling Stones, Elli, Lola, Rauch ausse Wohnung... eben „Rocken bis qualmt".

Ticket-Service 0531 - 16606 | www.konzertkasse.de
Mo. bis Sa. 8.00 - 20.00 Uhr, So. 10.00 - 16.00 Uhr

04.05.2018 20.00 Uhr

22. Street Poetry Abend

Sonder-vorstellung

© Dominik Bartels

Die erfolgreichste Kleinkunstgala der Region geht in die 22. Runde. Die bunte Mischung aus Poetry Slam, Musik und verschiedenen Showacts wird organisiert und moderiert von Dominik Bartels. Über 15.000 Besucher haben in den letzten Jahren die Street Poetry Abende besucht. Prominente Kabarettisten und Musiker wie Torsten Sträter, Till Reiners, Simon und Jan, Hazel Brugger u.v.a. mehr standen hier bereits auf der Bühne.

Tickets sind erhältlich unter: www.blaulicht-verlag.de und in der Buchhandlung Gröpern 5

Reisetipp im Advent 2017

„Schlesische Vorweihnacht" inkl. Stadtführung „Kulturstadt" Breslau
Auf den Weihnachtsmärkten vor historischer Kulisse in der „Domstadt" Breslau und der „Jugendstilstadt" Görlitz und präsentieren Kunsthandwerker allerlei.
Termin: 08.-10.12.17 ..... 3 Tage/ÜF ab **229,-** €

Duckstein Pollitz
...einfach besser reisen

Weitere Angebote in unserem GRATIS Reisekatalog/Prospekt. Jetzt anfordern.

NEU

Duckstein GmbH & Co. KG • Hinter der Ziegelei 6 • 38350 Helmstedt

JETZT BUCHEN! 05351-544800 oder info@duckstein-pollitz.de

13.05.2018 15.30 Uhr

Die große Johann Strauß Gala

Sonder-vorstellung

© Jan Sadler

Kein anderer Dirigent der Unterhaltungsmusik verstand es mit seinem Können und seinem melodischen Einfallsreichtum derart viele weltbekannte Walzer, Märsche, Mazurken und Polkas zu komponieren. Titel wie der „Kaiser Walzer“, „Wer uns getraut“, „An der schönen blauen Donau“, die „Tritsch-Tratsch Polka“ und selbstverständlich der „Radetzky-Marsch“ werden zu einem Bühnenereignis, das Ohren und Augen anspricht. Die unsterblichen Operetten werden so aufgeführt, wie Johann Strauß selbst es sich gewünscht hätte: als ein Rausch farbenprächtiger Kostüme, erstklassiger Stimmen und mitreißender Melodien, als ein Fest der Sinne!

Kunkel & Heitz LTD.
MEISTERWERKSTATT
Der schnelle und preiswerte Kundendienst
38350 Helmstedt • Bauerstr. 4 & Gröpern 53a
☎ 05351/42089
Verkauf, Reparatur und Installation von
TV • Waschmaschinen • Kühlschränke
SAT-Anlagen • Trockner • Geschirrspüler
www.kunkelundheitz.de

26.05.2018 16.00 Uhr
27.05.2018 16.00 Uhr

Ballettvorstellung

der Kreismusikschule Helmstedt

Sonder-vorstellung

© Kreismusikschule Helmstedt e. V.

Julia Paxmann und ihre mehr als 100 Elevinnen und Eleven werden wieder einen Ballett-Klassiker präsentieren.

Kostenfreie Karten sind erhältlich bei der Kreismusikschule e. V.
www.kreismusikschule-helmstedt.de | Tel. 05351 / 40074

Reisedienst und Reisebüro
FUHRMANN
Telefon: 05356 - 223
Umwelt schonen... Bus fahren.
38368 RENNAU • HOF TRENDEL 5
www.reisedienst-fuhrmann.de

02.06.2018 18.00 Uhr

Sport trifft Musik

Eine Show des KreisSportBundes Helmstedt und der Kreismusikschule Helmstedt

Sonder-vorstellung

© Helmstedter Sonntag

© Helmstedter Sonntag

© Helmstedter Sonntag

Nach den großartigen Erfolgen 2013 und 2015 präsentiert Ihnen der KreisSportBund und die Kreismusikschule Helmstedt mit „Sport trifft Musik“ zum dritten Mal ein Showprogramm der Superlative! Erleben Sie sportliche und musikalische Höhepunkte und deren Kombination live im Brunnentheater!
Mit dem Kauf einer Eintrittskarte unterstützen Sie Projekte und Aktionen beider Organisationen, u.a. für sozial benachteiligte Kinder und Jugendliche.

Tickets sind erhältlich beim KreisSportBund Helmstedt.
www.ksb-helmstedt.de

27.10.2017 20.00 Uhr

Die Magier

Eine magische und unglaublich unterhaltsame Show

KLEIN-KUNST
Palas Schloss Schöningen

© Sebastian konopix

„DIE MAGIER“ ist eine magische und unglaublich unterhaltsame Show, die abwechslungsreicher nicht sein könnte. Vier unterschiedliche Charaktere, die auf der Bühne nur ein Ziel haben: Das Publikum zu verblüffen, zum Staunen und zum Lachen zu bringen. Sämtliche Emotionen werden bei den Zuschauern angesprochen, die mit Sicherheit diesen Abend nie wieder vergessen werden. Magie hautnah und live vor Ihren Augen! Das sind „DIE MAGIER“!

CHRISTOPHER KÖHLER ist „DER KOMISCHE“ (Moderation) - Der Rheinländer macht „Comedy Magic“ und verbindet seit 10 Jahren auf seine ganz eigene charmant-lustige Art faszinierende Zauberei, verblüffende Mentalmagie, Klamauk und Publikums-Improvisationen.
CARSTEN LESCH ist „DER GEDANKENLESER“ - Machen Sie mit Carsten Lesch eine Reise in Ihre Gedanken.
SWANN ist „DER MASKIERTE“ - Er entführt Sie in eine Welt des Geheimnisvollen, der Phantasie und der Romantik.
AMILA ist „DIE MAGISCHE VERFÜHRUNG“ - Undurchschaubar, reizend und charmant vertritt Amila die Rolle der verführerischen Zauberkünstlerin.

Ticket-Service 0531 - 16606 | www.konzertkasse.de
Mo. bis Sa. 8.00 - 20.00 Uhr, So. 10.00 - 16.00 Uhr

16.02.2018 20.00 Uhr

Horst Evers

Der Kategorische Imperativ ist keine Stellung beim Sex

KLEIN-KUNST
Palas Schloss Schöningen

© KIKE

Der Kategorische Imperativ ist keine Stellung beim Sex. Ein Programm über Anstand und Moral * (jetzt aber auch ohne übertriebene Berücksichtigung derselben).

Freuen Sie sich auf ein brandneues Programm von Horst Evers, dem „Meister des Absurden im Alltäglichen“ (Jury des Deutschen Kleinkunstpreises)! Ein Abend, pickepacke voll mit ganz frischen Geschichten direkt vom Erzeuger rund um die Themen Anstand, Moral und was man so dafür oder auch davon hält. Hier und anderswo.
Auf der Bühne liest, ruft, dröhnt, zischt und wummert Horst Evers seine Geschichten heraus, dass es nur so eine Art hat. Es ist sehr viel drin in diesem Abend, wie immer verpackt in vielen kleinen, harmlos beginnenden Erzählungen. Vor allem aber ist es ein grandioser Spaß. Für das Publikum, genauso wie für Horst Evers selbst.

„Seine Bühnenshows sind Legende, seine paillettierten Roben, seine ausladenden Hüte, die reichverzierten Brillen, die atemberaubend hohen Schuhe, sein ausgefeiltes Klavierspiel, die bravourösen Tanzeinlagen, allesamt choreographische Spitzenleistungen.“ (Jochen Malmsheimer)

** Der Kategorische Imperativ: „Handle nur nach derjenigen Maxime, durch die du zugleich wollen kannst, dass sie ein allgemeines Gesetz werde.“ (Immanuel Kant)*

Ticket-Service 0531 - 16606 | www.konzertkasse.de
Mo. bis Sa. 8.00 - 20.00 Uhr, So. 10.00 - 16.00 Uhr

24.03.2018 20.00 Uhr

HG.Butzko

Menschliche Intelligenz, oder: „Wie blöd kann man sein?“

KLEIN-KUNST
Palas Schloss Schöningen

© Michael Petersohn

Als Captain Kirk und Mr. Spock mal einen entfernten Himmelskörper besuchten, kamen sie anschließend zu dem Fazit: „Es gibt keine menschliche Intelligenz auf diesem Planeten.“ Das funkten sie zur Erde. Einem Planeten, auf dem vor tausenden von Jahren ein paar Leute Stimmen hörten, über die anschließend Bücher geschrieben wurden, worin zu lesen war, dass man so leben muss, wie in diesen Büchern geschrieben steht, oder man kommt in die Hölle. Das Erstaunliche ist nicht, dass diese Bücher Weltbestseller wurden. Das Erstaunliche ist, dass bis heute Milliarden von Menschen ihr Leben nach diesen Büchern ausgerichtet haben. Die einen wollen dabei einen säkularen, die anderen einen Gottesstaat, die einen mit friedlichen Mitteln, die anderen mit AstroTV. Aber ob Dschihadisten im Nahen Osten, oder Evangelikale im Wilden Westen, selbst CDU/CSU berufen sich in ihrem Namen auf einen Religionsstifter, und auch wenn sie sich in der Wahl ihrer Methoden unterscheiden, so haben sie alle etwas gemeinsam: Sie vermischen in übergriffiger und unzumutbarer Weise Religion und Politik.
Höchste Zeit also für einen gläubigen Atheisten. Und wer wäre da nicht besser geeignet, als HG. Butzko.

Ticket-Service 0531 - 16606 | www.konzertkasse.de
Mo. bis Sa. 8.00 - 20.00 Uhr, So. 10.00 - 16.00 Uhr

20.04.2018 20.00 Uhr

Hans-Hermann Thielke

Das Beste aus 25 Jahren

KLEIN-KUNST
Palas Schloss Schöningen

© T. Hashemi

25 Jahre Hans-Hermann Thielke. Mann, Mann, Mann!

Jetzt gibt es endlich noch einmal die abgedrehtesten und besten Geschichten eines einzigartigen Komikers. Alle Ihre Lieblingsnummern aus 25 Jahren, alle an einem Abend! Sie müssen sich mal vorstellen, wie viel da zusammen gekommen ist. – Kommen Goldfische nach ihrem Ableben in den Himmel? – Was mache ich, wenn mir bei einem Stromausfall plötzlich schwarz vor Augen wird? Und: ist der Käufer meines Kleinwagens verpflichtet, den darin wohnenden Marder mit zu übernehmen??

Fragen über Fragen, die Ihnen Herr Thielke an diesem Abend wie immer ausführlich und sehr präzise beantworten wird. Bis auf den Punkt. Außerdem zeigt er, was er sonst noch so alles drauf hat: er singt, er tanzt, er jongliert. Er putzt die Brille…

Es bleibt dabei: „Mein Name ist Hans-Hermann Thielke, und ich mach hier heute Abend auch mit“.

Ticket-Service 0531 - 16606 | www.konzertkasse.de
Mo. bis Sa. 8.00 - 20.00 Uhr, So. 10.00 - 16.00 Uhr

09.05.2018 20.00 Uhr

Klaus Hoffmann

Als wenn es gar nichts wär – aus meinem Leben

Eine musikalische Lesung

KLEIN-KUNST
Palas Schloss Schöningen

© Malene

Klaus Hoffmann, einer der bekanntesten und beliebtesten deutschen Liedermacher und Schauspieler, liest aus seiner, vom Ullstein – Verlag veröffentlichten Autobiographie „Als wenn es gar nichts wär“. Seine Kindheit verbrachte Klaus Hoffmann im Nachkriegsberlin, seine Jugend war geprägt von der 68er - Zeit. Die ersten Schritte als Sänger wagte er in Berliner Szenekneipen. Er stellte sich vors Publikum und begann zu singen – als wenn es gar nichts wär. Für seine Rolle als Edgar Wibeau in der Plenzdorf – Verfilmung *Die neuen Leiden des jungen W*. wurde Klaus Hoffmann gefeiert. Und doch ist immer die Musik seine große Leidenschaft geblieben. Er erzählt von der Suche nach den Spuren seines Vaters, der schon früh verstarb. Ein Buch über das Sich-Finden, übers Verlieren, Lieben, Verlieren und immer wieder von vorn. Ein einzigartiger Leseabend, an dem einige seiner schönsten Lieder zur Gitarre nicht fehlen dürfen.
‚Als wenn es gar nichts wär‘ ist nicht nur die lesenswerte Biographie eines Künstlers auf dem Weg zum 60. Geburtstag, es ist vor allem das Zeitdokument eines Berliner Nachkriegskindes.“
ZDF, Peter Frey, 03.12.2012

Ticket-Service 0531 - 16606 | www.konzertkasse.de
Mo. bis Sa. 8.00 - 20.00 Uhr, So. 10.00 - 16.00 Uhr

Abonnement - Bedingungen

- Die Abo-Karte gilt für einen festen Sitzplatz während der gesamten Theaterspielzeit in den Reihen Blau oder Weiß
- Sie verpflichtet zur Zahlung des Abonnementspreises bis 10.11.2017 für die Spielzeit 2017/2018
- Bei Zahlungsrückstand kann der gemietete Platz gesperrt werden, ohne dass die Zahlungsverpflichtung entfällt.
- Das Abonnement läuft automatisch für die folgende Spielzeit weiter, wenn nicht schriftlich bis zum 30.04.2018 gekündigt wird (vorzeitige Auflösung ist nur in Ausnahmefällen, wie bei Wegzug, Trauerfall o. ä. möglich).
- Umsetzungsanträge für die folgende Spielzeit werden bis 30.04.2018 entgegengenommen. Das Abonnement kann mit unserer Zustimmung übertragen werden.
- Ersatzansprüche für versäumte Vorstellungen können nicht anerkannt werden.

Preise
Theater Abo-Reihen

Blau/Weiß für jeweils sieben Vorstellungen

1. PREISGRUPPE:

1. Parkett, Reihen 1 – 11 und Balkon, Reihen 1 – 3	**133 €**

2. PREISGRUPPE:

2. Parkett, Reihen 12 – 20 und Balkon, Reihe 4	**108 €**

3. PREISGRUPPE:

Balkon, Reihe 5 und Seitenbalkon, Reihe 2	**81 €**

Jugendliche/Schüler können sich in den Preisgruppen 2 und 3 für ein **Jugendabonnement** oder für ein **Jugendwahlabonnement** (Wahl von vier Aufführungen der Reihen Blau und Weiß) entscheiden.
Die zur Wahl stehenden Stücke sind mit „Jugendwahl-Abo“ gekennzeichnet.

Jugendabonnement (7 Vorstellungen):	**45 €**
Jugendwahlabonnement (4 Vorstellungen):	**35 €**

Ticket-Service 0531 - 16606 | www.konzertkasse.de
Mo. bis Sa. 8.00 - 20.00 Uhr, So. 10.00 - 16.00 Uhr

Abo-Bedingungen und Preise

Preise
Kleinkunst-Abo

für fünf Vorstellungen

Kleinkunst-Abo:	**65 €**
Kleinkunst-Jugend-Abo:	**30 €**

Weitere Informationen erhalten Sie bei der Stadt Helmstedt, Kultur/Theater, Markt 1, 3. Obergeschoss Rathaus Neubau, Zimmer H329 oder rufen Sie an: Tel.: 05351/17-2522

TICKET HOTLINE
0180 60 50 400
www.adticket.de

Helmstedt	Konzertkasse Helmstedt BZ-Service Center	0531 / 166 06
	Bürgerbüro Stadt Helmstedt	05351 / 17 17 17
	Buchhandel u. Antiquaiat Wandersleb	05351 / 59 51 88
	Buchhandlung Gröpern 5	05351 / 2511
Königslutter	Buchhandlung Kolbe	05353 / 52 64
Schöningen	Buchhandlung Baumert	05352 / 94 630

Im Vorverkauf erworbene Eintrittskarten werden nicht zurück genommen. Bei Sondervorstellungen sind abweichende Vorverkaufsstellen möglich.

Im Stadtgebiet Helmstedt sowie in den Ortsteilen Emmerstedt, Barmke, Büddenstedt, Hohnsleben, Offleben und Reinsdorf können Sie zu den Abo-Vorstellungen (Blau und Weiß) den Service der **Theater-Anruf-Sammel-Taxen** (Theater-AST) nutzen. Der Preis beträgt pro Person und Fahrt 4 €. Die Fahrt muss spätestens am Tag vor der Vorstellung bei der Taxi-Zentrale (05351/8443) angemeldet werden.

Besucher der **Kleinkunstreihe** im Schloss Schöningen können den kostenlosen Bustransfer von Helmstedt nach Schöningen nutzen. Abfahrt ist jeweils um 19 Uhr ab Wilhelmstraße (am Zonengrenz-Museum Helmstedt) und 19.05 Uhr ab Braunschweiger Tor (am Autohaus Kohl).

Die Theaterkasse ist jeweils 90 Minuten vor Vorstellungsbeginn besetzt. Telefonnummer Brunnentheater: 05351/6313

Ticket-Service 0531 - 16606 | www.konzertkasse.de
Mo. bis Sa. 8.00 - 20.00 Uhr, So. 10.00 - 16.00 Uhr

– SITZPLAN –

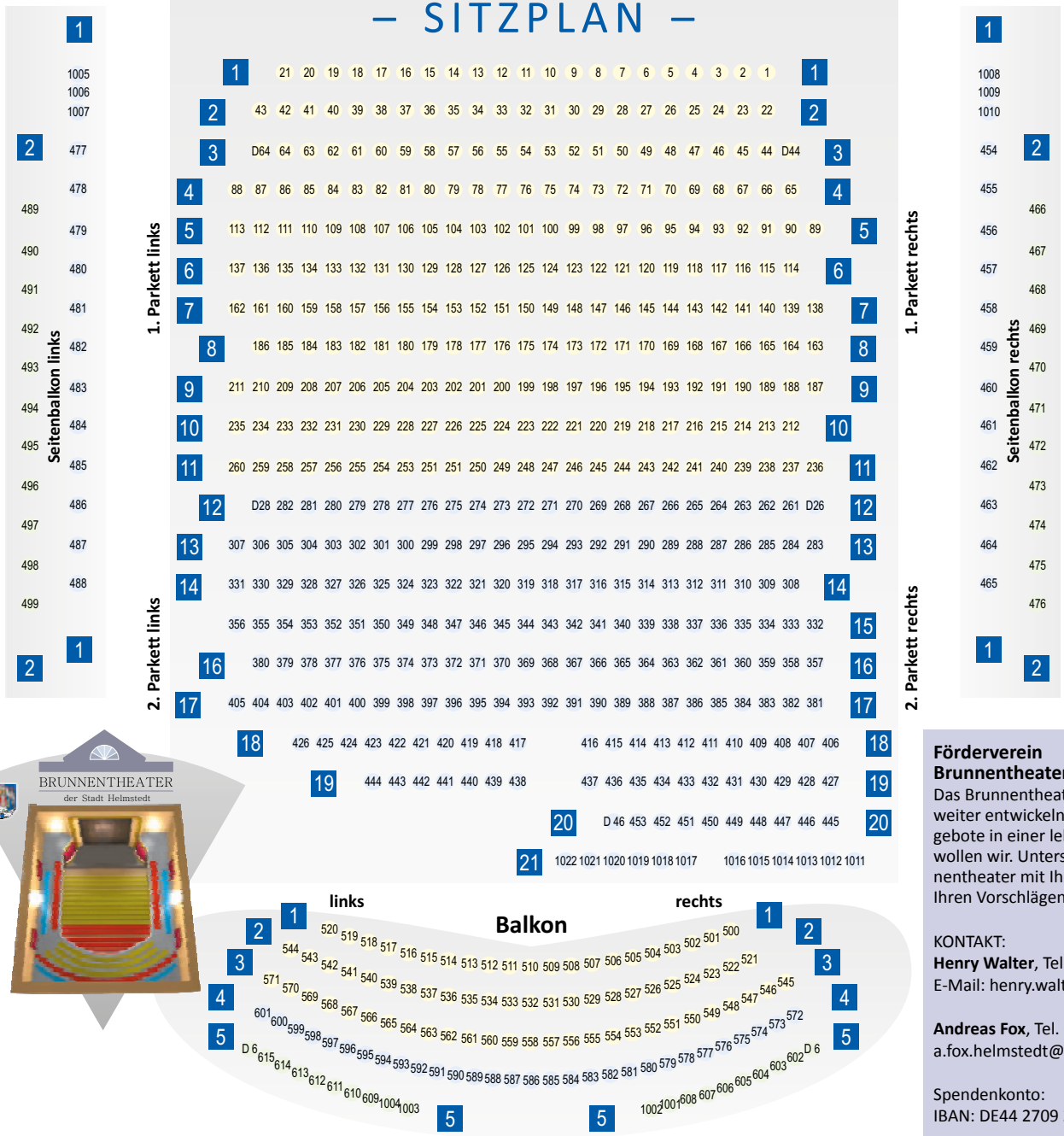

Ticket-Service 0531 - 16606 | www.konzertkasse.de
Mo. bis Sa. 8.00 - 20.00 Uhr, So. 10.00 - 16.00 Uhr

Förderverein Brunnentheater e.V
Das Brunnentheater erhalten und weiter entwickeln, attraktive Kulturangebote in einer lebendigen Stadt: das wollen wir. Unterstützen Sie das Brunnentheater mit Ihrer Mitgliedschaft, Ihren Vorschlägen, Ihren Spenden!

KONTAKT:
Henry Walter, Tel. 05351/31040,
E-Mail: henry.walter.41@web.de

Andreas Fox, Tel. 05351/7406, E-Mail
a.fox.helmstedt@gmx.net

Spendenkonto:
IBAN: DE44 2709 2555 5045 0336 00

BIC: Volksbank Helmstedt/Wolfenbüttel
GENODEF1WFV

Ihr Dachdecker-Meister-Betrieb
seit 1903

Theodor Hofmeister
& Sohn

Vorsfelder Str. 85
Tel. 05351 / 5371-94 • Fax -95
E-Mail: Info@Hofmeister-Dach.de

HELMSTEDT
Stadt der Einheit

Kulturkalender

... kulturelle Vielfalt in Helmstedt

Ausstellung

Di. 27.06.17-
Mi. 23.08.17
12.00 -
20.00 Uhr

Kunstausstellung „Zweite Hand“

© Benno R. Schwartz

Entspannung und Ausgleich fand Dr. Benno R. Schwartz schon immer entweder beim Malen oder bei der Arbeit mit Ton. Nun hat sich der Klinik-Kardiologe in den Ruhestand verabschiedet und widmet seine Zeit ganz und gar der bildenden Kunst. Neben Malerei und Photographie hat die Stein-Bildhauerei in den letzten Jahren mehr und mehr an Bedeutung in seinem Wirken gewonnen. „Dem Stein die Form abpressen und gleichzeitig mit ihm im Einklang zu bleiben, ist ein schöne Herausforderung.“ Erstmals wird jetzt im Helmstedter Pferdestall eine Auswahl aus dem Gesamtwerk des Arztes vorgestellt.

Ort: Kulturcafé Pferdestall,
Am Ludgerihof 5
Preis: FREI
Veranstalter: Pferdestall
Ansprechpartner: Karolin Plath
Tel. 05351/3990671
E-Mail: club@campus-helmstedt.de
www.pferdestall-helmstedt.de

Führung

Sa. 05.08.17
10.30 Uhr

Öffentliche Stadtführungen in Helmstedt

Helmstedter Frauensleut

Markt 7/Ältestes Wohn-u. Geschäftshaus

Treffpunkt: Markt 7
Eintritt: 3,- € p.P. / Kinder bis 6 Jahren kostenfrei;
Inhaber der Elm-Lappwald Card erhalten 50 % Ermäßigung;
Veranstalter: Stadt Helmstedt
Ansprechpartner: Ina Goschnick
Tel. 05351/523 96 97
E-Mail: tourismus@stadt-helmstedt.de
www.stadt-helmstedt.de
Anmeldung im Bürgerbüro: Tel. 05351 / 171717

Besichtigung

Sa. 05.08.17
11.00 bis
12.00 Uhr

Juleumsturmbesteigung -

Helmstedt aus der Vogelperspektive

Helmstedt aus luftiger Höhe von 30 m sehen. An jedem 1. Sonnabend des Monats April bis Oktober.

In den vergangen Jahren haben sich für viele Besucher mit unter ganz neue Blickwinkel und Erkenntnisse ergeben, wie z.B. die vielen Grün- und Waldflächen in und um Helmstedt, die erhöht liegende St. Stephani-Kirche oder die unterschiedlichen Turmhöhen des am Juleum unmittelbar angrenzenden Collegienflügels. Zur besseren Orientierung erhalten Besucher ein Faltblatt, auf dem die Rundumsicht vom Juleumsturm abgebildet ist und verschiedene Gebäude kurz erläutert werden. Kindern ist die Turmbesteigung nur in Begleitung von Aufsichtspersonen gestattet.

Ort: JULEUM, Collegienstraße 1
Eintritt: FREI
Veranstalter: Landkreis Helmstedt, Geschäftsbereich Schule, Kultur und Sport
Ansprechpartner: Frau Querner / Herr Ulrich
Tel. 05351/121-1474 und 121-1477
E-Mail: kultur@landkreis-helmstedt.de
www.helmstedt.de

Kino

Sa. 05.08.17
ca. 21.30 Uhr

Open Air-Kino

© helmstedt aktuell

Die Idee dafür entstammt dem Schülerforum aus dem Pferdestall und fand viele Unterstützer: helmstedt aktuell/Stadtmarketing e.V. kümmert sich als Veranstaltungsprofi um die organisatorischen Rahmenbedingungen, die Helmstedter Kinobetreiber sorgen für Film samt Technik und Unternehmen aus dem Landkreis Helmstedt unterstützen die Veranstaltung finanziell. Gleiches gilt für die Gastronomen, die am Markt ansässig sind. Für zahlreiche Sitzgelegenheiten und das leibliche Wohl sorgen die Restaurants und Bars, die sich rund um den Marktplatz gruppieren. Ergänzend zu den Sitzgelegenheiten bei den Gastronomen können eigene Sitzgelegenheiten mitgebracht werden.

Ort: Markt
Veranstalter: helmstedt aktuell / Stadtmarketing e.V.
Ansprechpartner: Petra Schadebrodt |
Tel. 0 53 51 / 39 93 49
E-Mail: info@helmstedtaktuell.de
www.helmstedtaktuell.de

Musik

Sa. 12.08.17
18.00 Uhr

Benefizkonzert -
200 Jahre Julianum

Buntes Konzert von Musikern für ihre ehemalige Schule. Ehemalige Julianer, die Berufsmusiker geworden sind, geben ein Konzert anlässlich des 200-jährigen Schuljubiläums des Julianum. Von Barock bis Jazz, vokal und instumental.

Ort: Juleum, Collegienstraße 1
Eintritt: 10,- € ; Schüler 5,- €
(Kartenvorverkauf: Gymnasium Julianum und Buchhandlung Gröpern 5 in Helmstedt)
Veranstalter: Gymnasium Julianum
Ansprechpartner: Sekretariat Julianum
Tel. 05351/53670
E-Mail: julianum@t-online.de

Vortrag

Di. 15.08.17
09.00 bis
11.00 Uhr

Helmstedter Kinderuni

© Academia Julia e. V.

Die Vorlesungen werden in der Aula des Helmstedter Juleums gehalten. Zielgruppe der Kinderuni sind Schüler der 4.-6. Klassen der Helmstedter Schulen. . Thematisch sind die Vorlesungen bei den MINT-Fächern angesiedelt.Angebote dieser Art sind in Deutschland weitverbreitet. Bei unserer Veranstaltung ist es jedoch einzigartig, dass die Vorlesungen nicht in einer Universität, sondern in den historischen Räumen einer ehemaligen Universität stattfinden. Die Vortragenden sind jedoch Hochschulprofessoren und Wissenschaftler.
Mit dieser Einrichtung möchten wir den Kindern frühzeitige Einblicke in die Hochschulwelt geben und Schwellenängste gegenüber Wissenschaft und Universität mildern.

Ort: Aula des HE-Juleums
Eintritt: FREI
Veranstalter: Academia Julia e.V.
Ansprechpartner: Rudolf-Helmut Strozyk
Tel. 05351 / 543311
E-Mail: rh.strozyk@academia-julia.de
www.kinderuni-Helmstedt.de

Führung

Sa. 19.08.17
14.00 Uhr

Rundfahrt Grenzenlos

© Verein Grenzenlos e.V.

© Verein Grenzenlos e.V.

Zur Rundfahrt Grenzenlos gehört neben dem Zonengrenz-Museum Helmstedt das Grenzdenkmal in Hötensleben als Verkörperung des „undurchlässigen“ Teiles der deutsch-deutschen Grenze sowie die Grenzübergangsstelle Marienborn als „durchlässiger“ Grenzbestandteil. Verbunden im wörtlichen Sinne sind diese Einrichtungen durch die Rundfahrt Grenzenlos, die eine Besichtigung aller dieser Einrichtungen beinhaltet. Die Rundfahrt Grenzenlos lässt somit Geschichte erlebbar werden. Die einseitige Betrachtung, die mit der Besichtung eines Objektes verbunden ist, weicht während der Rundfahrt und eröffnet den Teilnehmenden einen Blick auf Ost und West, der einzigartig ist. Dieser Perspektivenwechsel schafft Verständnis für die Betrachtung beider ehemaliger deutscher Systeme sowie der Menschen, die in ihnen lebten. Mit diesem Verständnis schmelzen Barrieren.
Die Rundfahrt Grenzenlos veranschaulicht nicht nur die negativen Seiten der ehemaligen deutsch-deutschen Grenze. Ziel ist es, dass die Teilnehmer der Fahrt erkennen, dass die Region seit der friedlichen Revolution 1989 grenzenlos erfahrbar ist. Dabei geht es in besonderem Maße um die friedliche Überwindung von Grenzen im Tatsächlichen, aber auch als Bewusstseinsprozess in den Köpfen der Menschen.
Die Tour wird von geschulten Gästeführern/innen begleitet und kann flexibel gestaltet werden. Fremdsprachige Führungen sind ebenso möglich, wie die Einbindung von Pausenzeiten während der Tour. Termine erfolgen nach Absprache.

Start- und Endpunkt der Tour: Zonengrenz-Museum Helmstedt, Südertor 6, Helmstedt
Preis: 15,- €
Veranstalter: Verein Grenzenlos - Wege zum Nachbarn e. V.
Ansprechpartner: Birgit Wippich
Tel. 05351/17-7777
E-Mail: birgit.wippich@stadt-helmstedt.de
www.grenzdenkmaeler.de

Vorherige Anmeldung erforderlich

Musik

Mo. 21.08.17
19.00 Uhr

37. Musikalische Abendandacht

Das Ensemble VELA CANTAMUS singt geistliche Chorwerke verschiedener Epochen und Stile.
Mitwirkende der 37. Musikalischen Abendandacht:
Kammerchor VELA CANTAMUS
Leitung: Andreas Lamken

Ort: Klosterkirche St. Marienberg, Klosterstraße
Eintritt: FREI
Veranstalter: Kammerchor VELA CANTAMUS /
Ev.-luth. Kirchengemeinde Georg Calixt, Standort St. Marienberg
Ansprechpartner: Andreas Lamken
Tel. 05353 / 917767
E-Mail: info@vela-cantamus.de
www.vela-cantamus.de

Lesung

Mi. 23.08.17
18.00 Uhr

Lesung mit Klaus Feldmann „Verhörte Hörer“

© privat

Klaus Feldmann ist der „Mister Aktuelle Kamera“ der ehemaligen DDR. Er präsentiert eine Lesung aus seinem Buch „Verhörte Hörer“.
Die Norm beim Staatlichen Rundfunk und Fernsehen der DDR war streng. Versprecher konnte und durfte es nicht geben, schon gar nicht bei politisch wichtigen oder brisanten Meldungen.
Klaus Feldmann war einer der bekanntesten Fernsehsprecher der ehemaligen DDR. Natürlich ging es nicht immer perfekt zu und Versprecher passierten. Sie haben sich wohl verhört! Die Sprecher aus Funk und Fernsehen der DDR waren eine eingeschworene Gemeinschaft – da blieb der ein oder andere Spaß auf Kosten der Kollegen nicht aus. Kein Wunder also, dass Klaus Feldmann, der Grandseigneur der „Aktuellen Kamera“, bis heute auf einen beachtlichen Fundus an Fauxpas vor dem Mikrofon und Anekdoten aller Art zurückgreifen kann.

Die Lesung dauert ca. 90 Minuten. Eine Anmeldung ist erforderlich (s. Kontakt).

Ort: Rathaus der Stadt Helmstedt, Ratssaal, Markt 1, Helmstedt
Eintritt: FREI
Veranstaltter: Verein Grenzenlos - Wege zum Nachbarn e. V., c/o Stadt Helmstedt
Ansprechpartner: Birgit Wippich
Tel. 05351/17-7777
E-Mail: birgit.wippich@stadt.-helmstedt.de
www.grenzdenkmaeler.de

Führung

So. 27.08.17
16.00 Uhr

Führung zur Reformationsgeschichte

Ortsbegehung mit Kurzandacht von Propst Detlef Gottwald. Wohnhäuser ehemaliger Helmstedter Theologieprofessoren II. Der große Einigungstheologe Calixt und der Skandal um Fabricius.

Ort: Juleum, Collegienstraße 1
Eintritt: FREI
Veranstalter: Kreis- und Universitätsmuseum Helmstedt / St. Stephani
Ansprechpartner: Marita Sterly | Tel. 05351 / 121 1132
E-Mail: kreismuseen@landkreis-helmstedt.de
www.helmstedt.de

Lesung

Mi. 30.08.17
19.00 Uhr

Die Wetterfahne von Rungholt

Lüften Sie mit Finja den Schleier des Fluches, der auf dem sagenhaften Drachenfels ruht. Woher kommt ihre Sehnsucht nach Freiheit, die Liebe zum Greif? Hätte Finja die Wetterfahne nicht gefunden, wäre die Autorin nicht so tief in die legendäre Geschichte Rungholts verwickelt worden. Dort an der Nordsee, in der ehemaligen Edomsharde, spielt das Meer sein unendliches Spiel. Es baut auf und reißt ab. Und es weiß seine Geheimnisse zu hüten - bis auf den heutigen Tag.

Ort: Stadtbücherei Helmstedt, Stobenstraße 31
Eintritt: FREI
Veranstalter: Stadt Helmstedt und Autorin Karin Bottke
Ansprechpartner: Yvonne Bowman | Tel. 05351 / 54 36 45
E-Mail: yvonne.bowman@stadt-helmstedt.de
www.stadt-helmstedt.de

Stadtfest

Fr. 01.09.17 -
So. 03.09.17

Altstadtfest
mit verkaufsoffenem Sonntag

© helmstedt aktuell

Mehrere tausend Menschen feiern an diesem Wochenende das Helmstedter Altstadtfest. Es lockt ein abwechslungsreiches Programm mit viel Musik und am Sonntag mit Automobilausstellung und Kindermeile sowie verkaufsoffenem Sonntag in der Innenstadt von 12 bis 17 Uhr.

Ort: Helmstedter Innenstadt
Veranstalter: helmstedt aktuell / Stadtmarketing e.V.
Ansprechpartner: Petra Schadebrodt
Tel. 0 53 51 / 39 93 49
E-Mail: info@helmstedtaktuell.de
www.helmstedtaktuell.de

September 2017

Führung

Sa. 02.09.17
10.30 Uhr

Öffentliche Stadtführungen in Helmstedt
Rundgang Professorenhäuser

Markt 7/Ältestes Wohn-u. Geschäftshaus

Treffpunkt: Markt 7
Eintritt: 3,- € p.P. / Kinder bis 6 Jahren kostenfrei;
Inhaber der Elm-Lappwald Card erhalten 50 % Ermäßigung;
Veranstalter: Stadt Helmstedt
Ansprechpartner: Ina Goschnick
Tel. 05351/523 96 97
E-Mail: tourismus@stadt-helmstedt.de
www.stadt-helmstedt.de
Anmeldung im Bürgerbüro: Tel. 05351 / 171717

Besichtigung

Sa. 02.09.17
11.00 bis
12.00 Uhr

Juleumsturmbesteigung - Helmstedt aus der Vogelperspektive

Helmstedt aus luftiger Höhe von 30 m sehen. An jedem 1. Sonnabend des Monats April bis Oktober.

Beschreibung siehe 01.07.17

Ort: Juleum, Collegienstraße 1
Eintritt: FREI
Veranstalter: Landkreis Helmstedt, Geschäftsbereich Schule, Kultur und Sport
Ansprechpartner: Frau Querner / Herr Ulrich
Tel. 05351/121-1474 und 121-1477
E-Mail: kultur@landkreis-helmstedt.de
www.helmstedt.de

Musik

Fr. 08.09.17
19.00 Uhr

Konzert mit dem Blechbläserensemble „Tubicinum“

© Kreismusikschule Helmstedt e.V.

Unter der Leitung von Gheorghe Herdeanu präsentiert sich das Blechbläserensemble „Tubicinum“ im Juleum in Helmstedt. Mit einem Mix aus modernen und klassischen Stücken bieten die Musiker der Kreismusikschule Helmstedt ein abwechslungsreiches und unterhaltsames Programm.

Ort: Juleum, Collegienstraße 1
Eintritt: FREI
Veranstalter: Kreismusikschule Helmstedt
Ansprechpartner: Kathrin Gulaneck | Tel. 05351/40074
E-Mail: info@kreismusikschule-helmstedt.de
www.kreismusikschule-helmstedt.de

Stadtfest

Sa. 09.09.17
ab 18.00 Uhr

Kulturnacht

© helmstedt aktuell

Die wohl beliebteste Veranstaltung der Helmstedter ist die alle 2 Jahre stattfindende Kulturnacht. Rund 40 Veranstaltungen – von Kunst, Lesungen, Theater, Kleinkunst und Musik – gibt es in der Zeit von 18 bis 22 Uhr in der Helmstedter Innenstadt an den verschiedensten Orten zu erleben. Und für die, die einfach nicht genug bekommen können, beginnt im Anschluss auch ein abwechslungsreiches Nachtschwärmerprogramm in den Kneipen, Bars und Diskotheken.

Ort: Helmstedter Innenstadt
Veranstalter: helmstedt aktuell / Stadtmarketing e.V.
Ansprechpartner: Petra Schadebrodt | Tel. 0 53 51 / 39 93 49
E-Mail: info@helmstedtaktuell.de
www.helmstedtaktuell.de

September 2017

Ausstellung

Sa. 09.09.17
16.00 Uhr bis
Mitternacht

„Kulturlandschaften“

Ausstellungseröffnung

Ausstellungseröffnung mit musikalischem Rahmenprogramm. Teilnehmende Künstler: Werner Lindner, Peter Vogt sowie die Bands „Retina“ und „Red House“

Ort: Kreishaus 1 und Zonengrenz-Museum Helmstedt, Südertor 6
Eintritt: FREI
Veranstalter: Braunschweigische Landschaft/Landkreis Helmstedt
Ansprechpartner: Marita Sterly | Tel. 05351 / 121 1132
E-Mail: kreismuseen@landkreis-helmstedt.de
www.helmstedt.de

Stadtfest

Sa. 09.09.17
20.30 Uhr

Kulturnacht im Stall mit Jonny Daze

Jonny Daze – das ist Folk-Rock-Musik aus der Feder von Singer-Songwriter Jonathan Hager. Featuring Jonathan Hager (voc/git), Hendrik Theis (Klavier/Tasten), Niclas Bergmann (Bass) und Felix Zander (Schlagzeug). Eigen. Eingängig. Eigenhändig.

Ort: Kulturcafé Pferdestall, Am Ludgerihof 5
Veranstalter: Pferdestall
Ansprechpartner: Karolin Plath
Tel. 0 53 51 / 39 90 671
E-Mail:club@campus-helmstedt.de
www.pferdestall-helmstedt.de

Vortrag

Do. 14.09.17
09.00 Uhr

Helmstedter Schüler-Universitätstage

© Stadt Helmstedt

Vorträge von Schülerinnen und Schülern zum Thema „Glaube und Gewalt“.
Die Helmstedter Universitätstage tragen zum Austausch zwischen gesellschaftlicher Aufarbeitung und wissenschaftlicher Erforschung bei und befördern den Wissenstransfer in die schulische und außerschulische Bildungsarbeit. Jugendliche der Helmstedter Gymnasien erarbeiten wissenschaftliche Themen und tragen ihre Facharbeiten zu dem diesjährigen Thema der Helmstedter Universitätstage „Glaube und Gewalt“ öffentlich bei den Helmstedter Schüler-Universitätstagen vor. **Aufgrund begrenzter Platzkapazität wird um vorherige Anmeldung gebeten.**

Ort: Juleum, Collegienstraße 1
Eintritt: FREI
Veranstalter: Stadt Helmstedt
Ansprechpartner: Anja Kremling-Schulz | Tel. 05351/17-2500
E-Mail: Anja.Kremling-Schulz@Stadt-Helmstedt.de
www.universitaetstage.de

Musik

Fr. 15.09.17
20.00 Uhr

Konzert mit Pablo Miró

Pablo Miró ist Liedermacher, Sänger und Virtuose an der Gitarre. Der Multiinstrumentalist gilt als eines der großen Talente der neuen argentinischen Musikgeneration. Seine Lieder sind das Abbild zweier Kulturen, die sein Schaffen prägen: Argentinien - das Land, in dem er geboren wurde. Deutschland - das Land, in dem er und seine Familie Zuflucht fanden während des argentinischen Militärputsches. In seiner Musik verbindet er traditionelle, südamerikanische Rhythmen mit Elementen des Jazz und Klängen der klassischen europäischen Musik. Diese Vielfältigkeit und Pablos Leidenschaft machen seine Konzerte so einzigartig, erfrischend, provozierend und intim zugleich.

Ort: Kulturcafé Pferdestall, Am Ludgerihof 5
Eintritt: 12,- €; 8,- € für Clubmitglieder Kartenvorverkauf: Pferdestall
Veranstalter: Pferdestall
Ansprechpartner: Karolin Plath
Tel. 05351/3990671
E-Mail: club@campus-helmstedt.de
www.pferdestall-helmstedt.de

Musik

So. 17.09.17
20.00 Uhr

184. Juleum Konzert

© Kermes

„Belcanto di Napoli“ Arien von Porpora, Vivaldi, Hasse, A. Scarlatti und Pergolesi, Simone Kermes, Sopran, mit dem Ensemble „La Magnifica Comunità“ .
Simone Kermes wird für ihre einzigartige Bühnenpräsenz und enorme Virtuosität geschätzt. Der Schwerpunkt liegt besonders im Konzertbereich, wo die Künstlerin mit ihren eigenen Musik-Projekten erfolgreich auf Tour geht.

Ort: Juleum, Collegienstraße 1
Eintritt: 56,- € alle Vorverkaufsstellen bundesweit, sowie unter:
www.adticket.de/Kulturverein-Helmstedt-Shop
Veranstalter: Kulturkreis Juleum
Ansprechpartner: Christiane Binroth | Tel. 05353 / 2325
E-Mail: kulturverein.heem@gmx.de
www.helmstedter-kultur.de

Musik

So. 17.09.17
19.00 Uhr

Benefizkonzert des KreisSportBundes Helmstedt

mit dem Philharmonic Volkswagen Orchestra

Brunnentheater Helmstedt. Weitere Informationen siehe Seite 8

September 2017

Vortrag

Mi. 20.09.17
18.00 Uhr

Öffentliche Vorlesung

Flucht, Migration und das deutsche Bildungssystem

© privat

Prof. Dr. Kerstin Schneider von der Universität Wuppertal, Vorsitzende des Wuppertaler Instituts für bildungsökonomische Forschung, präsentiert neueste Forschungsergebnisse.

Ort: Juleum, Collegienstraße 1
Eintritt: FREI
Veranstalter:
Deutsche Gesellschaft für Hauswirtschaft e.V. in Kooperation mit der Otto-von-Guericke Business School Magdeburg
Ansprechpartner: Beatrix Flatt
Tel. 05351 / 595066
E-Mail: beatrix.flatt@t-online.de
www.dghev.de und www.wiwi.uni-wuppertal.de/schneider

Hinweis auf Folgeveranstaltung: 21. / 22.09.17 Jahrestagung der Deutschen Gesellschaft für Hauswirtschaft e.V. auf der Burg Warberg

Kino

Do. 21.09.17
19.30 Uhr

Kino-Sondervorstellung im Rahmen der Helmstedter Universitätstage

„Boxhagener Platz“

© Pandorafilm

Boxhagener Platz ist eine deutsche Tragikomödie von Regisseur Matti Geschonneck aus dem Jahr 2010. Es ist die Literaturverfilmung des gleichnamigen Romans aus dem Jahr 2004 von Torsten Schulz, der auch das Drehbuch verfasste.

Im Anschluss an den Film findet eine Podiumsdiskussion mit dem Drehbuchautor des Filmes Torsten Schulz statt, Moderation Dr. Michael Strohmann, Braunschweiger Zeitung.

Ort: Kino „Roxy Lichtspiele“, Nordertor 2, Helmstedt
Eintritt: FREI
Veranstalter: Stadt Helmstedt
in Kooperation mit den Helmstedter Kinos
Ansprechpartner: Anja Kremling-Schulz
Tel. 05351/17-2500
E-Mail: Anja.Kremling-Schulz@Stadt-Helmstedt.de
www.universitaetstage.de

Vortrag

Fr. 22.09.17
16.30 -
ca. 21.30 Uhr

Sa. 23.09.17
10.00 -
ca. 19.00 Uhr

Helmstedter Universitätstage

© Stadt Helmstedt

Vorträge und Diskussionen zum Thema „Glaube und Gewalt“ sowie Rahmenprogramm Kino-Sondervorstellung, Lesung mit Lutz Seiler, Führung zur Helmstedter Universitätsgeschichte, Festgottesdienst in St. Stephani, Konzert mit Sarah Kaiser in St. Marienberg.
Programm siehe unter www.universitaetstage.de

Im christlich geprägten Kulturraum verbinden wir mit Religion heute insbesondere die Idee von der Nächstenliebe. Die Terroranschläge des radikalen Islamismus, der Zerfall des Nahen Osten im Glaubenskrieg des „Islamischen Staats“, der weltweit aufflammende religiöse Fanatismus hingegen zeigen, dass sich mit der Religion genauso auch die Entfesselung der Gewalt verbindet. Die Helmstedter Universitätstage 2017 wollen dies näher beleuchten.

Ort: Juleum, Collegienstraße 1, Helmstedt
Eintritt: FREI
Veranstalter: Stadt Helmstedt
Ansprechpartner: Anja Kremling-Schulz | Tel. 05351/17-2500
E-Mail: Anja.Kremling-Schulz@Stadt-Helmstedt.de
www.universitaetstage.de

Lesung

Fr. 22.09.17
20.00 Uhr

Helmstedter Universitätstage

Lesung mit Lutz Seiler aus „Kruso“

© Jürgen Bauer

Ausgezeichnet mit dem Deutschen Buchpreis 2014. Inselabenteuer und Geschichte einer außergewöhnlichen Freundschaft – Lutz Seilers preisgekrönter Roman schlägt einen Bogen vom Sommer 89 bis in die Gegenwart. Die einzigartige Recherche, die diesem Buch zugrunde liegt, folgt den Spuren jener Menschen, die bei ihrer Flucht über die Ostsee verschollen sind, und führt uns dabei bis nach Kopenhagen, in die Katakomben der dänischen Staatspolizei.

Aufgrund begrenzter Platzkapazität wird um vorherige Anmeldung (Freikartenbestellung) gebeten:

Ort: Juleum, Collegienstraße 1, Helmstedt
Eintritt: FREI
Veranstalter: Stadt Helmstedt
Ansprechpartner: Anja Kremling-Schulz | Tel. 05351/17-2500
E-Mail: Anja.Kremling-Schulz@Stadt-Helmstedt.de
www.universitaetstage.de

Führung

Sa. 23.09.17
13.30 Uhr

Helmstedter Universitätstage

Führung zur Helmstedter Universitätsgeschichte

© Stadt Helmstedt

Während der öffentlichen Führung gibt Museumsleiterin Marita Sterly M.A. einen Überblick über die Geschichte der Universität und ihrer Gebäude.

Herzog Heinrich der Jüngere von Braunschweig - Wolfenbüttel bekämpfte jegliche Reformationsversuche. Er war einer der schärfsten Gegner Martin Luthers und wurde von diesem in seiner Schrift „Wider Hans Worst“(1541) heftig angegriffen. Erst Heinrichs evangelischer Sohn Julius, der die Regierung 1568 übernommen hatte, führte im gesamten Fürstentum die Reformation endgültig durch. Die Ausbildung von evangelisch geschulten Pastoren war neben wirtschaftlichen Überlegungen ein Hauptgrund, eine eigene Universität zu gründen. Nach dem Scheitern eines „Pädagogiums“ in Gandersheim wurde die gesamte Institution nach Helmstedt verlegt und mit Genehmigung des Kaisers hier 1576 als Universität mit vier Fakultäten und dem Recht, Promotionen durchzuführen, eröffnet.

Ort: Juleum, Collegienstraße 1
Eintritt: FREI
Ansprechpartner: Marita Sterly |Tel. 05351 / 121 1132
E-Mail: kreismuseen@landkreis-helmstedt.de
www.universitaetstage.de

Gottesdienst

So. 24.09.17
10.00 Uhr

Helmstedter Universitätstage

Festgottesdienst

Festpredigt Priv.-Doz. Dr. Ruth Conrad
St.-Stephani Kirche Helmstedt, Großer Kirchhof

Der Gottesdienst am Sonntag weist auf die enge Verbundenheit von Universität und Kirche hin, die seit den Anfängen besteht. Die Stadtkirche St. Stephani diente lange Zeit zugleich als Universitätskirche und beherbergt zahlreiche Erinnerungen an die Geschichte der Universität. Dazu gehören vor allem die Epitaphe bedeutender Professoren, zum Beispiel von Georg Calixt und Tileman Heshusius, sowie das Epitaph für Joachim Mynsinger von Frundeck, den ersten Kanzler der Universität.

Ort: St. Stephani, Großer Kirchhof

Musik

So. 24.09.17
18.00 Uhr

Konzert mit Sarah Kaiser

„Freiheit – auf den Spuren Martin Luthers“

© Sergej Falk

Jazz, Soul & Pop. Ganz im Zeichen der Reformation. Sarah Kaiser präsentiert großartige Lieder mit ausgereiften Texten unterschiedlicher Liederschreiber: Neue eigene Titel zum Thema Reformation sowie Neubearbeitungen bekannter Choräle von Martin Luther hat Sarah Kaiser zusammen mit ihrem Pianisten Samuel Jersak komponiert und arrangiert. Die gebürtige Berlinerin singt ihre eigene Mischung aus Jazz, Soul und Gospel – jenseits von Klischees und mit klarer eigener Note. Im engen Zusammenhang mit Pianist und Arrangeur Samuel Jersak entwickelt sie seit 2001 eigene Songs und groovig-gefühlvolle Arrangements bekannter Klassiker – von Paul Gerhardt und Martin Luther bis Stevie Wonder. Wenn sie nicht gerade auf der Konzertbühne oder im Studio steht, unterrichtet die Diplom-Gesangssolistin und –pädagogin Gesang an der UdK Berlin und gibt Workshops für Sänger und Chöre.

Ort: St. Marienberg, Klosterstraße, Helmstedt
Eintritt: 15,- € / Schüler 10,- €
Vorverkauf: Buchhandlung Gröpern 5, Bürgerbüro Stadt Helmstedt oder per Mail beim Veranstalter
Veranstalter: Kulturverein Helmstedt e.V.
Ansprechpartner: Lorenz Flatt
Tel. 05351/552112
E-Mail: info@in-ordnung-leben.de
www.sarahkaiser.de

Musik

Mo. 25.09.17
19.00 Uhr

38. Musikalische Abendandacht

Das Gregorianik-Duo SCIVIAS musiziert geistliche Musik des Mittelalters und der Renaissance. Mitwirkende der 38. Musikalischen Abendandacht:
DUO SCIVIAS:
Eva-Maria Christa Erika Karras
Hans-Dieter Karras

Ort: Klosterkirche St. Marienberg, Klosterstraße
Eintritt: FREI
Veranstalter: Kammerchor VELA CANTAMUS / Ev.-luth. Kirchengemeinde Georg Calixt, Standort St. Marienberg
Ansprechpartner: Andreas Lamken
Tel. 05353 / 917767
E-Mail: info@vela-cantamus.de
www.vela-cantamus.de

Führung

Di. 03.10.17
14.00 -
17.30 Uhr

Rundfahrt Grenzenlos
am Tag der Deutschen Einheit

Zur Rundfahrt Grenzenlos gehört neben dem Zonengrenz-Museum Helmstedt das Grenzdenkmal in Hötensleben als Verkörperung des „undurchlässigen“ Teiles der deutsch-deutschen Grenze sowie die Grenzübergangsstelle Marienborn als „durchlässiger“ Grenzbestandteil.

Ausführliche Beschreibung siehe: 19.08.17

Start- und Endpunkt der Tour: Zonengrenz-Museum Helmstedt, Südertor 6, Helmstedt
Preis: 15,- €
Veranstalter: Verein Grenzenlos - Wege zum Nachbarn e. V.
Ansprechpartner: Birgit Wippich
Tel. 05351/17-7777
E-Mail: birgit.wippich@stadt-helmstedt.de
www.grenzdenkmaeler.de

Vorherige Anmeldung erforderlich

Musik

Fr. 06.10.17
20.00 Uhr

Konzert mit Merle „Zwischen drunter und drüber“

Als Liedermacherin, die sich auf ihrem Cello begleitet, erzählt Merle von Kirschblütenstaubsaugern, Rissen im Asphalt und dem Lachen über ihrem Kopf, neben den die Möwenkacke fällt. Mit ihrem ersten Album (2015), das mehrere Monate in der Liederbestenliste zu finden war, unterstützt sie die Bereitstellung von Wohnraum für Geflüchtete auf dem Projektehof Wukania nördlich von Berlin, wo sie mit ihren zwei Kindern lebt.

Ort: Kulturcafé Pferdestall, Am Ludgerihof 5
Eintritt: 7 € / 4 € für Clubmitglieder; Kartenvorverkauf: Pferdestall
Veranstalter:Pferdestall
Ansprechpartner: Karolin Plath
Tel. 05351 / 3990671
E-Mail: club@campus-helmstedt.de
www.pferdestall-helmstedt.de

Besichtigung

Sa. 07.10.17
11.00 -
12.00 Uhr

Juleumsturmbesteigung -
Helmstedt aus der Vogelperspektive

Helmstedt aus luftiger Höhe von 30 m sehen. An jedem 1. Sonnabend des Monats April bis Oktober.

Ausführliche Beschreibung siehe 01.07.17

Ort: JULEUM, Collegienstraße 1
Eintritt: FREI
Veranstalter: Landkreis Helmstedt, Geschäftsbereich Schule, Kultur und Sport
Ansprechpartner: Frau Querner / Herr Ulrich
Tel. 05351/121-1474 und 121-1477
E-Mail: kultur@landkreis-helmstedt.de
www.helmstedt.de

Führung

Sa. 07.10.17
20.00 Uhr

Öffentliche Stadtführungen in Helmstedt
Nächtliche Stadtführung

Markt 7/Ältestes Wohn-u. Geschäftshaus

Ort: Markt 7
Eintritt: 3,- € p.P. / Kinder bis 6 Jahren kostenfrei;
Inhaber der Elm-Lappwald Card erhalten 50 % Ermäßigung;
Veranstalter: Stadt Helmstedt
Ansprechpartner: Ina Goschnick
Tel. 05351/523 96 97
E-Mail: tourismus@stadt-helmstedt.de
www.stadt-helmstedt.de
Anmeldung im Bürgerbüro: Tel. 05351 / 171717

Musik

Sa. 07.10.17
20.00 Uhr

Konzert mit Liza&Kay

© privat

Mit Astronautenhelmen und Gitarre auf einem riesigen Papierboot durch den Wald schippern - genau das macht das Hamburger Singer/Songwriter-Duo Liza & Kay im Video zu ihrem Song „Sandburgen“ von ihrem selbst betitelten Debütalbum. Lieder zwischen verliebt und betrübt, zwischen Melancholie, Euphorie und Fantasie. Dazu passt die märchenhaft-mädchenhafte Stimme von Liza, die da im Song „Deine Kammer“ ihre Freude über das Zusammenziehen buchstäblich herausposaunen muss beziehungsweise darüber, wie viel Raum der andere in ihrem Leben inzwischen eingenommen hat. Es folgen aber auch Lieder über die unvermeidliche Pärchenthematik: Wenn aus dem Aneinander ein Durcheinander wird. Zum Nachlesen und Reinhören www.lizaundkay.de

Ort: Kulturcafé Pferdestall, Am Ludgerihof 5
Eintritt: 7 € / 4 € für Clubmitglieder; Kartenvorverkauf: Pferdestall
Veranstalter:Pferdestall
Ansprechpartner: Karolin Plath
Tel. 05351 / 3990671
E-Mail: club@campus-helmstedt.de
www.pferdestall-helmstedt.de

Musik

Sa. 21.10.17
10.00 -
14.00 Uhr

Kulturpfad
mit Künstlern aus Helmstedter Schulen

Schülerinnen und Schüler bieten verschiedene kulturelle Programme an ganz unterschiedlichen Orten in der Helmstedter Innenstadt. Lassen Sie sich überraschen!

Ort: Helmstedter Innenstadt
Eintritt: FREI
Kontakt unter: E-Mail: sd@julianum.eu

Theater café
BAD HELMSTEDT
IM BRUNNENTHEATER

Der perfekte Ort für Ihre Veranstaltungen!

Egal ob Hochzeit, Geburtstag, Familienfeier, Tagung, Firmenjubiläum oder ein Fest im außergewöhnlichen Rahmen.

Feiern Sie im Theatercafé in Bad Helmstedt - wir beraten Sie von der Planung bis zur Durchführung! Fragen Sie nach unserer umfangreichen Banketmappe!

Wir lassen Ihre Feier zu einem unvergesslichen Ereignis werden!

Theatercafé im Brunnentheater Bad Helmstedt betreiben vom:

Herzlich willkommen

Best Western
Hotel Helmstedt

Sie suchen ein passendes Ambiente für Ihre Festlichkeit? Unsere kompetenten Mitarbeiter stehen Ihnen jederzeit zur Verfügung und beraten gerne.
Das Best Western Hotel Helmstedt bietet 3 klimatisierte Veranstaltungsräume so wie das Restaurant „Chards“ mit Sky Sports Bar.

Sie planen eine Feier in Ihrem Haus?
Wir kommen auch gerne zu Ihnen und richten Ihre Feierlichkeit aus.

Best Western Hotel Helmstedt, SAGA Hotelbetriebs GmbH,
Chardstraße 2 • 38350 Helmstedt, Tel: 05351-1280
Email: info@bestwestern-helmstedt.de
www.bestwestern-helmstedt.de

Theater-Vorstellung

Fr. 13.10.17
20.00 Uhr

Schmidt Show on Tour

Das Original von der Reeperbahn

Brunnentheater Helmstedt. Weitere Informationen siehe Seite 9

Musik

So. 15.10.17
15.00 Uhr

Chorkonzert „Wir l(i)eben Musik“

Unter dem Motto „Wir l(i)eben Musik“ findet im Helmstedter Juleum das diesjährige Herbstkonzert des Helmstedter Frauenchors unter der Leitung von Marcus Voigt statt. Anspruchsvolles und kurzweiliges Konzert mit Liedern aus den Bereichen Klassik, Pop, Schlager, Gospel und Musical. Ebenso werden musikalische Gäste das abwechslungsreiche Programm bereichern.
Der Eintritt ist frei, Spenden werden gern entgegen genommen. In der Pause wartet ein reichhaltiges Buffet mit selbstgebackenem Kuchen und Kaffee auf die Konzertbesucher. Der Nachmittag verspricht ein Höhepunkt im Helmstedter Veranstaltungskalender zu werden, den Liebhaber der Chormusik auf keinen Fall verpassen sollten.

Ort: Aula des Juleum, Collegienstraße 1
Eintritt: FREI
Veranstalter: Helmstedter Frauenchor /Helmstedter Chorvereinigung e.V. von 1852
Ansprechpartner: Marcus Voigt (Vorsitzender / Chorleiter)
Tel. 05351 / 5380554
E-Mail: voigt.marcus@gmx.net
www.helmstedter-chorvereinigung.de

Musik

Mo. 23.10.17
20.00 Uhr

Nino de Angelo – Mr. Jenseits von Eden

Solo-Tour mit seinen größten Hits

Brunnentheater Helmstedt. Weitere Informationen siehe Seite 10

Musik

Mo. 23.10.17
19.00 Uhr

39. Musikalische Abendandacht

Der Kammerchor VELA CANTAMUS singt unter der Leitung von Andreas Lamken geistliche Chorwerke verschiedener Epochen und Stile. Mitwirkende der 39. Musikalischen Abendandacht:
Kammerchor VELA CANTAMUS
Leitung: Andreas Lamken

Ort: Klosterkirche St. Marienberg, Klosterstraße
Eintritt: FREI
Veranstalter: Kammerchor VELA CANTAMUS /
Ev.-luth. Kirchengemeinde Georg Calixt, Standort St. Marienberg
Ansprechpartner: Andreas Lamken
Tel. 05353 / 917767
E-Mail: info@vela-cantamus.de | www.vela-cantamus.de

Kleinkunst

Fr. 27.10.17
20.00 Uhr

Die Magier

Eine magische und unglaublich unterhaltsame Show

Palas Schloss Schöningen. Weitere Informationen siehe Seite 39

Musik

Sa. 28.10.17
20.00 Uhr

185. Juleum Konzert

© Anne-Marie Pogoda-Dorsch Günther

Gerrit Zitterbart (1952 in Göttingen geboren) wurde in Hannover, Salzburg, Freiburg und Bonn u.a. von Erika Haase, Karl Engel, Lajos Rovatkay, Hans Leygraf, Carl Seemann und Stefan Askenase ausgebildet.
Am Beginn seiner Konzerttätigkeit standen Wettbewerbserfolge in der Schweiz, in Belgien, Italien und Deutschland. Gerrit Zitterbart hat sich in seiner Laufbahn als Solist und als Kammermusiker (u.a. im Abegg Trio) profilieren können. Im Verlauf seiner langen Konzerttätigkeit gab er ca. 3.500 Konzerte in über 50 Ländern. Sein Repertoire ist umfangreich auf über 60 CDs dokumentiert – mit modernen und historischen Flügeln gleichermaßen.
Seit 15 Jahren spezialisiert sich der Pianist auf historische Instrumente, für Soloabende, Kammermusik, Lied und Klavierkonzerte mit Orchester findet er so neue Farben der Darstellung.

Gerrit Zitterbart leitet seit 1981 eine Klavierklasse an der Hochschule für Musik, Theater und Medien Hannover - seit 1983 als Professor. Hier studierten bei ihm junge Talente aus Deutschland, Dänemark, Polen, Rumänien, Bulgarien, Litauen, Russland, Georgien, Israel, Japan, Korea, China, Kanada und den USA.
Im Jahr 2012 gründete Gerrit Zitterbart in Göttingen den „Clavier-Salon“. Hier stehen ihm sieben historische Flügel für vielfältige Konzertangebote zur Verfügung.

Ort: Juleum, Collegienstraße 1
Vorverkauf: alle Verkaufsstellen bundesweit, sowie unter www.adticket.de/ Kulturverein-Helmstedt-Shop
Veranstalter: Kulturkreis Juleum
Ansprechpartner: Christiane Binroth
Tel. 05353 / 2325
E-Mail: kulturverein.heem@gmx.de
www.helmstedter-kultur.de

Theater-Vorstellung

Sa. 28.10.17
20.00 Uhr

Tanz auf dem Vulkan

Eine musikalische Zeitreise in die goldenen Zwanziger

Brunnentheater Helmstedt. Weitere Informationen siehe Seite 11

Theater-Vorstellung

Sa. 04.11.17
20.00 Uhr

Lady Sunshine und Mister Moon

Kann denn Schlager Sünde sein

Brunnentheater Helmstedt. Weitere Informationen siehe Seite 12

Markt

So. 04.11.17
20.00 Uhr

Kabarett im Stall: Gesellschafts-kabarett mit Edgar und Irmi

© Rudolf Weinert

Aus einem kleinen, beschaulichen Dorf in der fränkischen Rhön, wo die Welt noch scheinbar in Ordnung ist, berichten Edgar und Irmi, ein typisches, deutsches Ehepaar über das, was täglich über uns in Deutschland hereinbricht. In gnadenloser Offenheit kommen menschliche, gesellschaftliche und politische Abgründe auf den Tisch. Bei diesem Programm ist es wie in der deutschen Politik: Man(n) (Frau) muss mit allem rechnen.

Ort: Kulturcafé Pferdestall, Am Ludgerihof 5
Eintritt: 10 € ; Kartenvorverkauf/Anmeldung über die KVHS Helmstedt, Kursnummer 2220
Veranstalter: KVHS Helmstedt & Pferdestall
Ansprechpartner: Sylvia Kaspczyk
Tel. 05351/1204-0
E-Mail: info@kvhs-Helmstedt.de
www.kvhs-helmstedt.de

Markt

So. 05.11.17
11.00 -
18.00 Uhr

Gänsemarkt
mit verkaufsoffenem Sonntag

© helmstedt aktuell

Am Sonntag, dem 5. November 2017, wird es traditionell voll in Helmstedts historischer Innenstadt. helmstedt aktuell/Stadtmarketing e.V. lädt zum 16. Gänsemarkt ein.
Von 12.00 bis 17.00 Uhr haben die Geschäfte in der Innenstadt ebenfalls geöffnet.
Viele kulinarische Angebote warten auf die Besucher, wie Schmalzkuchen, Mandel, Poffertjes, Crêpes, Spanferkel, frisch gebackenes Brot, Ziegenkäse, Fischbrötchen, Schafskäse im Fladenbrot, russische Spezialitäten und mehr. Zahlreiche Aussteller präsentieren ihre Produkte auf dem Markt: Handarbeiten, Basteleien, Dinkelprodukte, Tupperware und vieles mehr.
Traditionell findet um 16.00 Uhr eine große Verlosung auf dem Marktplatz statt. Diese führt der Helmstedter Bürgermeister Wittich Schobert durch. Die Gewinne werden an die anwesenden Glückspilze verteilt, Losbesitzer sollten sich also auf den Weg machen. Zu gewinnen gibt es unter anderem zehn gefrorene Gänse, Gutscheine und viele andere Preise. „Auf lebende Gänse wird verzichtet, da sich der Schlachttermin unmittelbar an den Gänsemarkt anschließt. Den zusätzlichen Stress möchten wir den Tieren ersparen“, so Stefanie Herbold von helmstedt aktuell, die die Veranstaltung maßgeblich geplant hat. „Trotzdem gibt es viele Attraktionen für Jung und Alt.“

Ort: Helmstedter Innenstadt
Veranstalter: helmstedt aktuell / Stadtmarketing e.V.
Ansprechpartner: Petra Schadebrodt
Tel. 0 53 51 / 39 93 49
E-Mail: info@helmstedtaktuell.de
www.helmstedtaktuell.de

Markt

Do. 09.11.17-
Sa. 11.11.17

Französischer Markt

© helmstedt aktuell

Eine große Auswahl an französischen Köstlichkeiten wird es bei einer tollen Atmosphäre auf dem Marktplatz geben.

Ort: Markt
Veranstalter: in Kooperation mit helmstedt aktuell / Stadtmarketing e.V.
Ansprechpartner: Petra Schadebrodt
Tel. 0 53 51 / 39 93 49
E-Mail: info@helmstedtaktuell.de
www.helmstedtaktuell.de

Sonder-vorstellung

Sa. 11.11.17
19.00 Uhr

17. SportlerEhrung des KreisSportBundes Helmstedt

Auch dieses Jahr heißt es wieder „Ehrung trifft Show“.

Brunnentheater Helmstedt. Weitere Informationen siehe Seite 13

Musik

Mo. 13.11.17
19.00 Uhr

40. Musikalische Abendandacht

Der Kammerchor VELA CANTAMUS singt unter der Leitung von Andreas Lamken geistliche Chorwerke verschiedener Epochen und Stile. Mitwirkende der 40. Musikalischen Abendandacht:
Kammerchor VELA CANTAMUS
Leitung: Andreas Lamken

Ort: Klosterkirche St. Marienberg, Klosterstraße
Eintritt: FREI
Veranstalter: Kammerchor VELA CANTAMUS / Ev.-luth. Kirchengemeinde Georg Calixt, Standort St. Marienberg
Ansprechpartner: Andreas Lamken
Tel. 05353 / 917767
E-Mail: info@vela-cantamus.de | www.vela-cantamus.de

Theater-Vorstellung

Mi. 15.11.17
20.00 Uhr

Paul Morocco & Olé

Flamenco Comedy Show

Brunnentheater Helmstedt. Weitere Informationen siehe Seite 14

Sonder-vorstellung

Sa. 18.11.17
18.00 Uhr

Tanz Gala des TC Schöningen

Rund 200 TC-Tänzer präsentieren ihre Choreografien

Brunnentheater Helmstedt. Weitere Informationen siehe Seite 15

Musik

So. 19.11.17
20.00 Uhr

186. Juleum Konzert

Sinfoniekonzert: Wolfgang Amadeus Mozart und Franz Schubert
Magdeburger Kammerorchester Frank-Michael Erben (Violine und Leitung). Als Solist mit dem Gewandhausorchester unter Kurt Masur, musizierte Frank-Michael Erben erstmals 1986 und wurde ein Jahr darauf, einundzwanzigjährig, zu dessen 1.Konzertmeister gewählt. Seither gastiert er regelmäßig bei international namhaften Orchestern, sowie als Solist in Europa, dem nahen Osten, Nord -und Südamerika. 2009 bis 2014 stand er dem Leipziger Symphonieorchester als Chefdirigent vor.

Ort: Juleum , Collegienplatz 1
Eintritt: 34,- € (Kartenvorverkauf: alle Verkaufsstellen bundesweit, sowie unter www.adticket.de/ Kulturverein-Helmstedt-Shop)
Veranstalter: Kulturkreis Juleum
Ansprechpartner: Christiane Binroth
Tel. 05353 / 2325
E-Mail: kulturverein.heem@gmx.de
www.helmstedter-kultur.de

Musik

Do. 23.11.17
20.00 Uhr

Hannes Wader – Macht's gut

Unter dem Motto „Macht's gut" geht Hannes Wader auf seine letzte Konzertreise.

Brunnentheater Helmstedt. Weitere Informationen siehe Seite 16

Musik

So. 26.11.17
18.00 Uhr

Konzert 26 - Galakonzert

Der Kammerchor VELA CANTAMUS singt unter der Leitung von Andreas Lamken geistliche und weltliche Chorwerke verschiedener Epochen und Stile.

Ort: Klosterkirche Marienberg
Eintritt: 15,-€ (Kartenvorverkauf: Buchhandlung Gröpern 5)
Veranstalter: Kammerchor VELA CANTAMUS
Ansprechpartner: Andreas Lamken
Tel. 05353 / 917767
E-Mail: info@vela-cantamus.de
www.vela-cantamus.de

Theater-Vorstellung

Di. 28.11.17
Mi. 29.11.17

Peter Pan – Musical für Kinder

Vorstellungen: 28.11.17 um 8.45 Uhr und 10.45 Uhr
29.11.17 um 10.00 Uhr

Brunnentheater Helmstedt. Weitere Informationen siehe Seite 17

Sonder-vorstellung

Fr. 01.12.17
ab 18.00 Uhr

Sa. 02.12.17
ab 16.00 Uhr

So. 03.12.17
ab 16.00 Uhr

Kinderkonzert „Es war einmal..."

© Kreismusikschule Helmstedt e.V.

Das Orchester der Kreismusikschule bringt auch in diesem Jahr wieder am ersten Adventswochenende gemeinsam mit der Theater AG der 6. Klassen des Gymnasiums Julianum das mitreißende und faszinierende Stück „Es war einmal..." auf die Bühne des Brunnentheaters in Helmstedt.
Das fesselnde Stück „Es war einmal..." bietet eine abwechslungsreiche Unterhaltung für Groß und Klein. Das sogenannte Verwirrspiel aus verschiedenen Märchen, greift viele bekannte Geschichten auf und bezaubert damit sowohl Kinder als auch Erwachsene.

Ort: Brunnentheater Helmstedt
Veranstalter: Kreismusikschule Helmstedt
Eintritt: FREI (Karten: Geschäftsstelle der Kreismusikschule Helmstedt, Elzweg 4
Ansprechpartner: Kathrin Gulaneck
Tel. 05351/40074
E-Mail: info@kreismusikschule-helmstedt.de
www.kreismusikschule-helmstedt.de

Markt

Fr. 01.12.17 -
Di. 19.12.17

Weihnachtsmarkt

© helmstedt aktuell

Auf dem historischen Marktplatz findet der Helmstedter Weihnachtsmarkt statt. Umgeben von Fachwerkhäusern werden etwa 40 Aussteller ein attraktives Sortiment an Geschenken, Holz- und Handarbeiten sowie vielem, vielem mehr in einer stimmungsvollen Atmosphäre präsentieren.
Essens- und Getränkestände sorgen für das leibliche Wohl. Ob deftige Bratwurst oder andere Köstlichkeiten, Feuerzangenbowle oder Glühwein, Mandeln oder Schmalzkuchen, für jeden ist etwas dabei.

Ort: Helmstedter Innenstadt
Veranstalter: helmstedt aktuell / Stadtmarketing e.V.
Ansprechpartner: Petra Schadebrodt
Tel. 0 53 51 / 39 93 49
E-Mail: info@helmstedtaktuell.de
www.helmstedtaktuell.de

Vortrag

Do. 07.12.17
18.00 Uhr

Helmstedter Kinderuni

Die Vorlesungen werden in der Aula des Helmstedter Juleums gehalten. Zielgruppe der Kinderuni sind Schüler der 4.-6.Klassen der Helmstedter Schulen.
Ausführliche Beschreibung siehe: 15.08.17

Ort: Aula des Juleums, Collegienstraße 1
Eintritt: FREI
Veranstalter: Academia Julia e.V.
Ansprechpartner: Rudolf-Helmut Strozyk | Tel. 05351 / 543311
E-Mail: rh.strozyk@academia-julia.de
www.kinderuni-Helmstedt.de

Theater-Vorstellung

Fr. 08.12.17
20.00 Uhr

Der Seelenbrecher

Drei Frauen - jung, schön und lebenslustig - verschwinden spurlos.

Brunnentheater Helmstedt. Weitere Informationen siehe Seite 19

Ausstellung

Do. 14.12.17
19.00 Uhr

„Luthers Lust und Liebe“

Theater-Collage zur Ausstellungseröffnung

Eröffnung der Sonderausstellung „Frauen der Reformation“ mit der Theatercollage „Luthers Lust und Liebe“ von und mit Cornelia Bernoulli und Ernst Matthias Friedrich.

Ort: Juleum, Collegienstraße 1
Eintritt: FREI
Veranstalter: Kreis- und Universitätsmuseum Helmstedt
Ansprechpartner: Marita Sterly | Tel. 05351/121 1132
E-Mail: kreismuseen@landkreis-helmstedt.de | www.helmstedt.de

Musik

So. 17.12.17
20.00 Uhr

187. Juleum Konzert

Weihnachtliches Trompetenkonzert

vom Spätbarock bis zum Concerto Grosso „Palladio“ von Karl Jenkins (1944*)
NORDDEUTSCHE BAROCKSOLISTEN: Josef Ziga, Violine
Martin Weller, Trompete und Moderation
Die NORDDEUTSCHEN BAROCKSOLISTEN sind ein Ensemble, das in allen Stimmen solistisch besetzt ist und damit ein besonders klares, durchhörbares Klangbild anstrebt. Die Verbindung von Spieltechniken und Artikulationsweisen der sogenannten historischen Aufführungspraxis mit dem Einsatz eines modernen Orchesterinstrumentariums in solistischer Besetzung ist dabei die konzeptionelle Grundidee. Unter dem Motto „ Palladio“ erklingen u.a. Werke von Charpentier, Vivaldi und Händel, aber auch das Concerto grosso „Palladio“ des zeitgenössischen Komponisten Karl Jenkins.

Ort: Juleum, Collegienplatz 1
Eintritt: 34,-€ (Kartenvorverkauf: alle Verkaufsstellen bundesweit, sowie unter www.adticket.de/ Kulturverein-Helmstedt-Shop)
Veranstalter: Kulturkreis Juleum
Ansprechpartner: Christiane Binroth | Tel. 05353 / 2325
E-Mail: kulturverein.heem@gmx.de | www.helmstedter-kultur.de

Dezember 2017

Theater-Vorstellung

Di. 19.12.17
20.00 Uhr

Moving Shadows

Spektakuläres Schattentheater

Brunnentheater Helmstedt. Weitere Informationen siehe Seite 20

Musik

Do. 21.12.17
18.00 Uhr

41. Musikalische Abendandacht

VELA CANTAMUS singt unter der Leitung von Andreas Lamken adventliche und weihnachtliche Chorwerke verschiedener Epochen und Stile.

Ort: Klosterkirche St. Marienberg, Klosterstraße
Eintritt: FREI
Veranstalter: Kammerchor VELA CANTAMUS /
Ev.-luth. Kirchengemeinde Georg Calixt, Standort St. Marienberg
Ansprechpartner: Andreas Lamken
Tel. 05353 / 917767
E-Mail: info@vela-cantamus.de | www.vela-cantamus.de

Theater-Vorstellung

Di. 26.12.17
20.00 Uhr

Zauber der Travestie

Die Präsentation des Könnens...

Brunnentheater Helmstedt. Weitere Informationen siehe Seite 21

Theater-Vorstellung

So. 31.12.17
19.00 Uhr

Leipziger Pfeffermühle

Da Capo - Silvesterkabarett

Brunnentheater Helmstedt. Weitere Informationen siehe Seite 22

Januar 2018

Musik

Sa. 13.01.18
So. 14.01.18
17.00 Uhr

Neujahrskonzert „Happy New Year“

mit dem Staatsorchester Braunschweig

Brunnentheater Helmstedt. Weitere Informationen siehe Seite 23

Theater-Vorstellung

Mi. 17.01.18
20.00 Uhr

Landeier - Bauer sucht Frau

Präsentiert vom Ohnsorg Theater

Brunnentheater Helmstedt. Weitere Informationen siehe Seite 24

Musik

So. 21.01.18
15.00 Uhr

Egerländer Blasmusik mit dem Orchester Holger Lück

Brunnentheater Helmstedt. Weitere Informationen siehe Seite 25

Januar 2017

Vortrag

Do. 25.01.18
9.00 Uhr

Helmstedter Kinderuni

Die Vorlesungen werden in der Aula des Helmstedter Juleums gehalten. Zielgruppe der Kinderuni sind Schüler der 4.-6. Klassen der Helmstedter Schulen.
Ausführliche Beschreibung siehe: 15.08.17

Ort: noch offen
Eintritt: FREI
Veranstalter: Academia Julia e.V.
Ansprechpartner: Rudolf-Helmut Strozyk / Tel. 05351 / 543311
E-Mail: rh.strozyk@academia-julia.de
www.kinderuni-Helmstedt.de

Februar 2018

Theater-vorstellung

So. 04.02.18
20.00 Uhr

Die große Andrew Lloyd Webber Gala

Eine Show zu Ehren eines der größten Musicalkomponisten aller Zeiten

Brunnentheater Helmstedt. Weitere Informationen siehe Seite 26

Kleinkunst

Fr. 16.02.18
20.00 Uhr

Horst Evers

Der Kategorische Imperativ ist keine Stellung beim Sex

Palas Schloss Schöningen. Weitere Informationen siehe Seite 40

Theater-vorstellung

So. 18.02.18
20.00 Uhr

Familie Malente - Vielen Dank für die Blumen

Familie Malentes (erste) große Abschiedstournee

Brunnentheater Helmstedt. Weitere Informationen siehe Seite 27

März 2018

Theater-vorstellung

Do. 01.03.18
20.00 Uhr

Sei lieb zu meiner Frau

Szenen zweier Ehen von René Heinersdorff mit Hugon Egon Balder.

Brunnentheater Helmstedt. Weitere Informationen siehe Seite 28

Musik

Sa. 10.03.18
20.00 Uhr

BUDDY in concert - Die Rock 'n' Roll-Show

Mit den Original Stars aus dem Buddy Holly-Musical

Brunnentheater Helmstedt. Weitere Informationen siehe Seite 29

März 2018

Theater-vorstellung

Sa. 17.03.18
20.00 Uhr

Othello

Schauspiel von Shakespeare mit Martin Semmelrogge

Brunnentheater Helmstedt. Weitere Informationen siehe Seite 30

Theater-vorstellung

So. 23.03.18
20.00 Uhr

Springtime is Swingtime

Ein Mix aus Klassik, Swing, Jazz und Filmmusik mit der BRASS BAND BERLIN!

Brunnentheater Helmstedt. Weitere Informationen siehe Seite 31

Kleinkunst

So. 24.03.18
20.00 Uhr

HG.Butzko

Menschliche Intelligenz, oder: „Wie blöd kann man sein?“

Palas Schloss Schöningen. Weitere Informationen siehe Seite 41

April 2018

Theater-vorstellung

Sa. 14.04.18
Sa. 15.04.18
je 16.00 Uhr

Annie get your gun

Musiktheater der Kreismusikschule Helmstedt

Brunnentheater Helmstedt. Weitere Informationen siehe Seite 32

Kleinkunst

So. 20.04.18
20.00 Uhr

Hans-Hermann Thielke

Das Beste aus 25 Jahren

Palas Schloss Schöningen. Weitere Informationen siehe Seite 42

Theater-vorstellung

Mi. 25.04.18
20.00 Uhr

Die wollen nur spielen

Komödie von und mit Jürgen von der Lippe

Brunnentheater Helmstedt. Weitere Informationen siehe Seite 33

Theater-vorstellung

So. 29.04.18
20.00 Uhr

Rocken bis qualmt

Herbert Knebel's Affentheater

Brunnentheater Helmstedt. Weitere Informationen siehe Seite 34

Mai 2018

Sonder-vorstellung

Fr. 04.05.18
20.00 Uhr

22. Street Poetry Abend

Brunnentheater Helmstedt. Weitere Informationen siehe Seite 35

Kleinkunst

Mi. 09.05.18
20.00 Uhr

Klaus Hoffmann

Als wenn es gar nichts wär – aus meinem Leben

Palas Schloss Schöningen. Weitere Informationen siehe Seite 43

Mai 2018

Musik
So. 13.05.18
15.30 Uhr

Die große Johann Strauß Gala

Brunnentheater Helmstedt. Weitere Informationen siehe Seite 36

Sonder-vorstellung
Sa. 26.05.18
So. 27.05.18
je 16.00 Uhr

Ballettvorstellung

Julia Paxmann und ihre mehr als 100 Elevinnen und Eleven werden wieder einen Ballett-Klassiker präsentieren

Brunnentheater Helmstedt. Weitere Informationen siehe Seite 37

Juni 2018

Sonder-vorstellung
Sa. 02.06.18
18.00 Uhr

Sport trifft Musik

Brunnentheater Helmstedt. Weitere Informationen siehe Seite 38

IMPRESSUM

Herausgeber/Verlag:
Phönix Verlag
Holzberg 31
38350 Helmstedt
Tel. 05351/54455-0
info@helmstedter-sonntag.de

Redaktion:
Stadt Helmstedt

Anzeigen:
Malte Mallon, Reiner Moskot, Heike Wolter

Gestaltung:
mko-werbeagentur

Auflage:
10.000 St.

Fotos:

Titelbilder:
Stadt Helmstedt, mko-Archiv

weitere:
fotolia.com, KSB Helmstedt, Schmidts TIVOLI GmbH, German Popp, HK PhotoArt, Steffi Sobotka, Maca Vasquez, Frank Langenheim, Karl Anton Koenigs, Daniela Landwehr, Kreismusikschule Helmstedt e. V., Herbert Schulze, Manni Linke, Zauber der Travestie, Markus Scholz, Karl Bernd Karwasz, Jutta Schwöbel, Orchester Holger Mück, Büro Skoda, Stephan Pflug, Robert Jentzsch, Christiane Eichler, Jakub Trynseewski, Bert Loewenherz, Jennifer Zumbusch, Thomas Willemsen, Dominik Bartels, Jan Sadler, Helmstedter Sonntag, Sebastian konopix, KIKE, Michael Petersohn, T. Hashemi, Malene, Benno R. Schwartz, Martin Lehmann, helmstedt aktuell, Academia Julia e.V., Verein Grenzenlos e.V., privat, Stadt Helmstedt, Kermes, Pandorafilm, Jürgen Bauer, Sergej Falk, Anne-Marie Pogoda-Dorsch Günther, Rudolf Weinert

Änderungen vorbehalten.
Die Herausgeber übernehmen keine Forderungen, die aus den Rechten Dritter zu den einzelnen Beiträgen entstehen. Für den Inhalt sind die jeweiligen Veranstalter verantwortlich.

Auf in den
Biergarten. Bei schönem Wetter ist unser Biergarten geöffnet

Öffnungzeiten:
Di. - Fr. 11.00-14.30 Uhr und 17.30-21.00 Uhr
Sa. 11.30-20.30 Uhr
So. 11.30-14.30 Uhr
Mo. Ruhetag

Wir freuen uns auf Ihren Besuch und sind in gewohnter Qualität für Sie da!

JULIUSBAD RESTAURANT
Helmstedt im Hallenbad
38350 Helmstedt • Stobenstraße 33
Tel. 0 53 51 / 63 26

Salon Gabi

Aktuelle Trends
Moderne Frisuren

Wir beraten Sie gern!

- Hochsteckfrisuren
- Herrenfrisuren
- Haarfarbe
- Styling

...und vieles mehr

Öffnungszeiten:
Di., Mi. u. Fr. 08.30 - 18.00 Uhr,
Do. 08.30 - 19.30 Uhr
Sa. 07.30 - 13.00 Uhr
und nach Vereinbarung!

Vorsfelder Str. 61 • Helmstedt • **Tel: 05351 / 32503**

Unterwegs in Helmstedt

Bitte fragen Sie bei Bedarf beim Veranstalter nach, ob die jeweilige Veranstaltung barrierefrei ist

BAD HELMSTEDT

SCHÖNINGEN

So finden Sie die Veranstaltungsorte:

1 Markt
2 Juleum
3 Stadtbücherei
4 Zonengrenz-Museum Helmstedt
5 Kirche St. Stephani
6 Klosterkirche St. Marienberg
7 Rathaus
8 Kino „Roxy Lichtspiele“

Brunnentheater (Brunnenweg 7, Bad Helmstedt)

Palas Schloss Schöningen (Burgplatz 1, Schöningen)

Kreis-Wohnungsbaugesellschaft Helmstedt mbH Poststraße 11 38350 Helmstedt
Telefon 05351/1206-0 info@kwg-helmstedt.de www.kwg-helmstedt.de

Wer eine neue Wohnung sucht, lässt sich nicht gerne überraschen.

Die KWG Helmstedt mit mehr als 66 Jahren Erfahrung als einer der größten Wohnungsanbieter in der Region hat das schon lange verstanden.

Wer bei uns eine Wohnung sucht, kann davon ausgehen, dass alle Angebote die gleichen Standards erfüllen.

In jedem Fall solide und moderne Wohnungen zu fairen Mietpreisen.

Gemeinsam finden wir Ihr neues Zuhause.

KWG Helmstedt

MEINE WOHNUNG.

Möbelhaus

ADAMSKI

Inhaber Dirk Adamski
Steinweg 30-31
38373 SÜPPLINGEN

Telefon 05355 / 8683
www.moebelhaus-adamski.de

Öffnungszeiten:
Mo-Fr. 9 - 13 Uhr & 15 - 18 Uhr